



ОБЩЕСТВО С ОГРАНИЧЕННОЙ ОТВЕТСТВЕННОСТЬЮ «РН-ЮГАНСКНЕФТЕГАЗ»
(ООО «РН-Юганскнефтегаз»)

ул. Ленина, стр.26, Г.О. город Нефтеюганск, г. Нефтеюганск, ХМАО-Югра, Российская Федерация, 628301
Телефон: (3463) 33-51-84, факс: (3463) 21-70-17, e-mail: ooojn-ung@ung.rosneft.ru
ОКПО 76841742, ОГРН 1058602819538, ИНН / КПП 8604035473 / 860401001

ОБУСТРОЙСТВО КУСТОВ СКВАЖИН №№147, 250, 286БИС, 296 ПРИОБСКОГО МЕСТОРОЖДЕНИЯ. РАСШИРЕНИЕ

Проект межевания территории

Часть 3

Основная часть

2022



ОБЩЕСТВО С ОГРАНИЧЕННОЙ ОТВЕТСТВЕННОСТЬЮ «РН-ЮГАНСКНЕФТЕГАЗ»
(ООО «РН-Юганскнефтегаз»)

ул. Ленина, стр.26, Г.О. город Нефтеюганск, г. Нефтеюганск, ХМАО-Югра, Российская Федерация, 628301
Телефон: (3463) 33-51-84, факс: (3463) 21-70-17, e-mail: ooom-ung@ung.rosneft.ru
ОКПО 76841742, ОГРН 1058602819538, ИНН / КПП 8604035473 / 860401001

Экз. № _____
Данный материал является интеллектуальной собственностью ООО «РН-БашНИПнефть». Запрещается размножать, передавать другим организациям и лицам для целей, не предусмотренных настоящим проектом

**ОБУСТРОЙСТВО КУСТОВ СКВАЖИН №№147, 250, 286БИС,
296 ПРИОБСКОГО МЕСТОРОЖДЕНИЯ. РАСШИРЕНИЕ**

Проект межевания территории

**Часть 3
Основная часть**

1980616/1085Д-П-016.000.000-ПМТ-ТЧ

Главный маркшейдер
ООО «РН-Юганскнефтегаз»



Е. В. Шатилов

| | |
|---------------|-------|
| Инва. № подл. | _____ |
| Подп. и дата | _____ |
| Взам. Инв. № | _____ |

2022

Состав проектной документации

| Наименование | | | Примечание |
|--------------|------------------------------------|---|-------------------------|
| I | ПРОЕКТ ПЛАНИРОВКИ ТЕРРИТОРИИ | | |
| Часть 1 | 1980616/1085Д-П-016.000.000-ППТ | Основная часть | ООО «РН-Юганскнефтегаз» |
| Раздел 1 | 1980616/1085Д-П-016.000.000-ППТ-ГЧ | Проект планировки территории. Графическая часть | ООО «РН-Юганскнефтегаз» |
| Раздел 2 | 1980616/1085Д-П-016.000.000-ППТ-ТЧ | Положение о размещении линейных объектов | ООО «РН-Юганскнефтегаз» |
| Часть 2 | 1980616/1085Д-П-016.000.000-ППТ | Материалы по обоснованию проекта планировки территории | ООО «РН-Юганскнефтегаз» |
| Раздел 3 | 1980616/1085Д-П-016.000.000-ППТ-ГЧ | Материалы по обоснованию проекта планировки территории. Графическая часть | ООО «РН-Юганскнефтегаз» |
| Раздел 4 | 1980616/1085Д-П-016.000.000-ППТ-ПЗ | Материалы по обоснованию проекта планировки территории. Пояснительная записка | ООО «РН-Юганскнефтегаз» |
| Приложения | 1980616/1085Д-П-016.000.000-ППТ | Перечень приложений | ООО «РН-Юганскнефтегаз» |
| II | ПРОЕКТ МЕЖЕВАНИЯ ТЕРРИТОРИИ | | |
| Часть 3 | 1980616/1085Д-П-016.000.000-ПМТ-ТЧ | Основная часть | ООО «РН-Юганскнефтегаз» |
| Раздел 5 | 1980616/1085Д-П-016.000.000-ПМТ-ТЧ | Проект межевания территории. Текстовая часть | ООО «РН-Юганскнефтегаз» |
| Раздел 6 | 1980616/1085Д-П-016.000.000-ПМТ-ГЧ | Проект межевания территории. Графическая часть | ООО «РН-Юганскнефтегаз» |
| Часть 4 | 1980616/1085Д-П-016.000.000-ПМТ | Материалы по обоснованию проекта межевания территории | ООО «РН-Юганскнефтегаз» |
| Раздел 7 | 1980616/1085Д-П-016.000.000-ПМТ-ГЧ | Материалы по обоснованию проекта межевания территории. Графическая часть | ООО «РН-Юганскнефтегаз» |
| Раздел 8 | 1980616/1085Д-П-016.000.000-ПМТ-ГЧ | Материалы по обоснованию проекта межевания территории. Пояснительная записка | ООО «РН-Юганскнефтегаз» |

Взам. инв. №

Подпись и дата

Инв. № подл.

Содержание основной части

| | |
|---|----|
| | |
| ПРОЕКТ МЕЖЕВАНИЯ ТЕРРИТОРИИ | |
| Состав проектной документации | |
| Основная часть проекта межевания. Общие положения | 5 |
| Раздел 5. Проект межевания территории. Текстовая часть | 6 |
| 5.1 Перечень и сведения о площади образуемых земельных участков, в том числе возможные способы их образования | 6 |
| 5.2 Перечень и сведения о площади образуемых земельных участков, которые будут отнесены к территориям общего пользования или имуществу общего пользования, в том числе в отношении которых предполагаются резервирование и (или) изъятие для государственных или муниципальных нужд | 12 |
| 5.3 Вид разрешенного использования образуемых земельных участков в соответствии с проектом планировки территории | 12 |
| 5.4 Целевое назначение лесов, вид (виды) разрешенного использования лесного участка, количественные и качественные характеристики лесного участка, сведения о нахождении лесного участка в границах особо защитных участков лесов | 14 |
| 5.5. Сведения о границах территории, в отношении которой утвержден проект межевания, содержащие перечень координат характерных точек этих границ в системе координат, используемой для ведения Единого государственного реестра недвижимости | 17 |
| Раздел 6. Проект межевания территории. Графическая часть | 28 |
| Чертеж межевания территории 1:2000 | 29 |
| Перечень нормативно-технической документации | 47 |

| | | | | | | | | |
|--------------|------------|-------------|--------|---------|----------------|-----------------------------|------|--------|
| Изм. | Кол.уч. | Лист | № док. | Подпись | Дата | 190621-П-016.000.000-ПМТ | | |
| | | | | | | 1980616/1085Д-П-016.000.000 | | |
| Инв. № подл. | Разработал | Зубова Е.А. | Зубова | 05.22 | Основная часть | Стадия | Лист | Листов |
| | | | | | | П | 1 | 44 |
| | | | | | | ООО «РН-Юганскнефтегаз» | | |

Основная часть проекта межевания

Общие положения

Проект межевания территории объекта «Обустройство кустов скважин №№147, 250, 286бис, 296 Приобского месторождения. Расширение» подготовлен на основании:

- Приказа департамента строительства, архитектуры и ЖКХ администрации Ханты-Мансийского района «О подготовке документации по планировке территории для размещения объекта: «Обустройство кустов скважин №№147, 250, 286бис, 296 Приобского месторождения. Расширение» от 17.04.2018 г. № 32-н»;

- Технического задания на разработку проекта планировки «Обустройство кустов скважин №№147, 250, 286бис, 296 Приобского месторождения. Расширение», утвержденного начальником Управления наземных сооружений ООО «РН-Юганскнефтегаз» Д.И. Годиным 22.01.2018 г.;

- Технического задания на производство комплексных инженерных изысканий по «Обустройство кустов скважин №№147, 250, 286бис, 296 Приобского месторождения. Расширение», утвержденного заместителем генерального директора ООО «РН-Юганскнефтегаз» Прудниковым А.Е. 26.12.2016 г.;

- материалов инженерных изысканий, выполненных Нефтеюганским подразделением отдела инженерных изысканий ООО «РН-УфаНИПИнефть» в 2017г.

| | | | | | | | |
|--------------|----------------|------|-------|---------|------|-----------------------------|------|
| Инв. № подл. | Подпись и дата | | | | | Взам. инв. № | |
| | | | | | | | |
| | | | | | | | |
| Изм. | Кол.уч | Лист | №док. | Подпись | Дата | 1980616/1085Д-П-016.000.000 | Лист |
| | | | | | | | 2 |

Раздел 5. Проект межевания территории. Текстовая часть

Подготовка Проекта межевания территории, в соответствии с частью 2 статьи 43 Градостроительного кодекса Российской Федерации, осуществляется для:

- определения местоположения границ, образуемых и изменяемых земельных участков;
- установления, изменения, отмены красных линий для застроенных территорий, в границах которых не планируется размещение новых объектов капитального строительства, а также для установления, изменения, отмены красных линий в связи с образованием и (или) изменением земельного участка, расположенного в границах территории, применительно к которой не предусматривается осуществление деятельности по комплексному и устойчивому развитию территории, при условии, что такие установление, изменение, отмена влекут за собой исключительно изменение границ территории общего пользования.

5.1 Перечень и сведения о площади образуемых земельных участков, в том числе возможные способы их образования

Общая площадь образуемых земельных участков, необходимых для строительства и размещения проектируемого объекта, составляет 1,6894 га.

Образуемые земельные участки должны обеспечить:

- возможность полноценной реализации права собственности на объект недвижимого имущества, для которого формируется земельный участок, включая возможность полноценного использования этого имущества в соответствии с тем назначением, и теми эксплуатационными качествами, которые присущи этому имуществу на момент межевания;
- возможность долгосрочного использования земельного участка, предполагающая, в том числе, возможность многовариантного пространственного развития недвижимости в соответствии с правилами землепользования и застройки, градостроительными нормативами;
- структура землепользования в пределах территории межевания, сформированная в результате межевания должна обеспечить условия для наиболее эффективного использования и развития этой территории.

Образуемые земельные участки и части земельного участка под строительство и эксплуатацию объекта: «Обустройство кустов скважин №№147, 250, 286бис, 296 Приобского месторождения. Расширение» сформированы на территории муниципального образования Селиярово и Ханты-Мансийского района и относятся к категории земель:

| | | | | | | | | | | |
|--------------|----------------|--------------|------|--------|------|-------|---------|------|-----------------------------|------|
| Инв. № подл. | Подпись и дата | Взам. инв. № | | | | | | | 1980616/1085Д-П-016.000.000 | Лист |
| | | | | | | | | | | 3 |
| | | | Изм. | Кол.уч | Лист | №док. | Подпись | Дата | | |

- из земель промышленности, энергетики, транспорта, связи, радиовещания, телевидения, информатики, земли для обеспечения космической деятельности, земли обороны, безопасности и земли иного специального назначения;
- земли лесного фонда;
- земли сельскохозяйственного назначения.

Таблица 1

Способ образования земельных участков:

| Кадастровый номер земельного участка | Площадь земельного участка, га | Способ образования |
|--------------------------------------|--------------------------------|--|
| 86:02:0000000:6709:3У1 | 0,0320 | раздел земельного участка с кадастровым номером 86:02:0000000:6709 с сохранением исходного земельного участка в измененных границах |
| 86:02:0000000:6709:3У2 | 0,2026 | раздел земельного участка с кадастровым номером 86:02:0000000:6709 с сохранением исходного земельного участка в измененных границах |
| 86:02:0000000:6709:3У3 | 0,0028 | раздел земельного участка с кадастровым номером 86:02:0000000:6709 с сохранением исходного земельного участка в измененных границах |
| 86:02:0000000:6709:3У4 | 0,0247 | раздел земельного участка с кадастровым номером 86:02:0000000:6709 с сохранением исходного земельного участка в измененных границах |
| 86:02:0808002:3У1 | 0,0033 | образование земельного участка из земель, находящихся в государственной или муниципальной собственности в кадастровом квартале 86:02:0808002 |
| 86:02:0808002:3У2 | 0,0178 | образование земельного участка из земель, находящихся в государственной или муниципальной собственности в кадастровом квартале 86:02:0808002 |
| 86:02:0808002:3У3 | 0,0010 | образование земельного участка из земель, находящихся в государственной или муниципальной собственности в кадастровом квартале 86:02:0808002 |
| 86:02:0808002:3У4 | 0,0220 | образование земельного участка из земель, находящихся в государственной или муниципальной собственности в кадастровом квартале 86:02:0808002 |
| 86:02:0808002:3У5 | 0,0007 | образование земельного участка из земель, находящихся в государственной или муниципальной собственности в кадастровом квартале 86:02:0808002 |
| 86:02:0808002:3У6 | 0,0229 | образование земельного участка из земель, находящихся в государственной или муниципальной собственности в кадастровом квартале 86:02:0808002 |

| | | | | | | | | | |
|--------------|----------------|--------------|-----------------------------|---------|------|--|--|--|------|
| Инв. № подл. | Подпись и дата | Взам. инв. № | | | | | | | Лист |
| | | | 1980616/1085Д-П-016.000.000 | | | | | | 4 |
| Изм. | Кол.уч | Лист | №док. | Подпись | Дата | | | | |

Сведения об изменяемых земельных участках

| Кадастровый номер земельного участка | Площадь земельного участка, кв.м. | Категория земель | Адрес образуемых земельных участков |
|--------------------------------------|-----------------------------------|-----------------------|--|
| 86:02:0000000:6709 | 7 896 753 810 | Земли лесного фонда | Ханты-Мансийский Автономный округ - Югра, Ханты-Мансийский район, МО Ханты-Мансийский район, Самаровское лесничество |
| 86:02:0808002:866 | 438 867 | Земли промышленности* | Ханты-Мансийский автономный округ - Югра, Ханты-Мансийский район, Приобское месторождение |
| 86:02:0808002:1637 | 82 780 | Земли промышленности* | Ханты-Мансийский - Югра АО, р-н Ханты-Мансийский, Приобское месторождение (правый берег) |
| 86:02:0808002:1655 | 27 096 | Земли промышленности* | Ханты-Мансийский автономный округ - Югра, Ханты-Мансийский район, Приобское месторождение нефти (правый берег) |
| 86:02:0808002:1770 | 23 769 | Земли промышленности* | Ханты-Мансийский автономный округ - Югра, Ханты-Мансийский район, Приобское месторождение |
| 86:02:0808002:2500 | 31 303 | Земли промышленности* | Ханты-Мансийский автономный округ - Югра, Ханты-Мансийский р-н, Приобское месторождение |

* Земли промышленности, энергетики, транспорта, связи, радиовещания, телевидения, информатики, земли для обеспечения космической деятельности, земли обороны, безопасности и земли иного специального назначения

Расчет полосы отвода земельных участков для выполнения работ по строительству проектируемого объекта произведен с учетом действующих норм отвода земель.

Таблица 3

Площади земельных участков, необходимые для строительства и эксплуатации проектируемого объекта

| № | Наименование объекта | Площадь вновь испрашиваемых земельных участков, га | Площадь по земельным участкам, арендованные ранее, га | Зона застройки, га |
|---|--|--|---|--------------------|
| 1 | «Обустройство кустов скважин №№147, 250, 286бис, 296 Приобского месторождения. Расширение» | 1,6894 | 100,7280 | 102,4174 |

| | |
|----------------|--|
| Взам. инв. № | |
| Подпись и дата | |
| Инв. № подл. | |

| | | | | | | | | | | | |
|------|--------|------|-------|---------|------|-----------------------------|--|--|--|--|------|
| | | | | | | | | | | | Лист |
| | | | | | | | | | | | 6 |
| Изм. | Кол.уч | Лист | №док. | Подпись | Дата | 1980616/1085Д-П-016.000.000 | | | | | |

Таблица 4

Площади испрашиваемых земельных участков
под проектируемый объект

| № земельного участка | Испрашиваемая площадь земельного участка, га | Категория земель | Адрес образуемых земельных участков |
|------------------------|--|--|---|
| 86:02:0000000:6709:3У1 | 0,0320 | Земли лесного фонда | Ханты-Мансийский автономный округ - Югра, Ханты-Мансийский район, Самаровское лесничество, Ханты-Мансийское участковое лесничество, пойменное урочище, квартал 29 |
| 86:02:0000000:6709:3У2 | 0,2026 | Земли лесного фонда | Ханты-Мансийский автономный округ - Югра, Ханты-Мансийский район, Самаровское лесничество, Ханты-Мансийское участковое лесничество, пойменное урочище, квартал 29 |
| 86:02:0000000:6709:3У3 | 0,0028 | Земли лесного фонда | Ханты-Мансийский автономный округ - Югра, Ханты-Мансийский район, Самаровское лесничество, Ханты-Мансийское участковое лесничество, пойменное урочище, квартал 28 |
| 86:02:0000000:6709:3У4 | 0,0247 | Земли лесного фонда | Ханты-Мансийский автономный округ - Югра, Ханты-Мансийский район, Самаровское лесничество, Ханты-Мансийское участковое лесничество, пойменное урочище, квартал 28 |
| 86:02:0808002:3У1 | 0,0033 | Земли сельскохозяйственного назначения | ХМАО-Югра, Ханты - Мансийский район, Приобское месторождение |
| 86:02:0808002:3У2 | 0,0178 | Земли сельскохозяйственного назначения | ХМАО-Югра, Ханты - Мансийский район, Приобское месторождение |
| 86:02:0808002:3У3 | 0,0010 | Земли промышленности* | ХМАО-Югра, Ханты - Мансийский район, Приобское месторождение |
| 86:02:0808002:3У4 | 0,0220 | Земли промышленности* | ХМАО-Югра, Ханты - Мансийский район, Приобское месторождение |

| | | |
|--------------|----------------|--------------|
| Инв. № подл. | Подпись и дата | Взам. инв. № |
| | | |

| | | | | | | | |
|------|--------|------|--------|---------|------|-----------------------------|------|
| | | | | | | 1980616/1085Д-П-016.000.000 | Лист |
| | | | | | | | 7 |
| Изм. | Кол.уч | Лист | № док. | Подпись | Дата | | |

| | | | |
|------------------------|--------|-----------------------|--|
| 86:02:0808002:3У5 | 0,0007 | Земли промышленности* | ХМАО-Югра, Ханты - Мансийский район, Приобское месторождение |
| 86:02:0808002:3У6 | 0,0229 | Земли запаса | ХМАО-Югра, Ханты - Мансийский район, Приобское месторождение |
| 86:02:0808002:3У7 | 0,0685 | Земли запаса | ХМАО-Югра, Ханты - Мансийский район, Приобское месторождение |
| 86:02:0808002:3У8 | 0,1603 | Земли промышленности* | ХМАО-Югра, Ханты - Мансийский район, Приобское месторождение |
| 86:02:0808002:3У9 | 0,3201 | Земли промышленности* | ХМАО-Югра, Ханты - Мансийский район, Приобское месторождение |
| 86:02:0808002:3У10 | 0,0329 | Земли промышленности* | ХМАО-Югра, Ханты - Мансийский район, Приобское месторождение |
| 86:02:0808002:3У11 | 0,1228 | Земли промышленности* | ХМАО-Югра, Ханты - Мансийский район, Приобское месторождение |
| 86:02:0808002:3У12 | 0,3758 | Земли промышленности* | ХМАО-Югра, Ханты - Мансийский район, Приобское месторождение |
| 86:02:0808002:866:3У1 | 0,2463 | Земли промышленности* | ХМАО-Югра, Ханты - Мансийский район, Приобское месторождение |
| 86:02:0808002:1637:3У1 | 0,0882 | Земли промышленности* | ХМАО-Югра, Ханты - Мансийский район, Приобское месторождение |
| 86:02:0808002:1655:3У1 | 0,0089 | Земли промышленности* | ХМАО-Югра, Ханты - Мансийский район, Приобское месторождение |
| 86:02:0808002:1655:3У2 | 0,0783 | Земли промышленности* | ХМАО-Югра, Ханты - Мансийский район, Приобское месторождение |
| 86:02:0808002:1770:3У1 | 0,1101 | Земли промышленности* | ХМАО-Югра, Ханты - Мансийский район, Приобское месторождение |
| 86:02:0808002:2500:3У1 | 0,0023 | Земли промышленности* | ХМАО-Югра, Ханты - Мансийский район, Приобское |

| | | |
|---------------|----------------|--------------|
| Инва. № подл. | Подпись и дата | Взам. инв. № |
| | | |

| | | | | | | | | |
|------|--------|------|--------|---------|------|--|-----------------------------|------|
| | | | | | | | 1980616/1085Д-П-016.000.000 | Лист |
| Изм. | Кол.уч | Лист | № док. | Подпись | Дата | | | 8 |

| | | | |
|------------------------|--------|-----------------------|--|
| | | | месторождение |
| 86:02:0808002:2500:3У2 | 0,0115 | Земли промышленности* | ХМАО-Югра, Ханты - Мансийский район, Приобское месторождение |

*Земли промышленности, энергетики, транспорта, связи, радиовещания, телевидения, информатики, земли для обеспечения космической деятельности, земли обороны, безопасности и земли иного специального назначения

5.2. Перечень и сведения о площади образуемых земельных участков, которые будут отнесены к территориям общего пользования или имуществу общего пользования, в том числе в отношении которых предполагаются резервирование и (или) изъятие для государственных или муниципальных нужд

Изъятие земельных участков для государственных и муниципальных нужд для размещения проектируемого объекта не требуется.

5.3. Вид разрешенного использования образуемых земельных участков в соответствии с проектом планировки территории

Таблица 5

Вид разрешенного использования образуемых земельных участков

| Кадастровый номер земельного участка | Площадь земельного участка, га | Категория земель | Вид разрешенного использования |
|--------------------------------------|--------------------------------|--|--|
| 86:02:0000000:6709:3У1 | 0,0320 | Земли лесного фонда | строительство, реконструкция, эксплуатация линейных объектов |
| 86:02:0000000:6709:3У2 | 0,2026 | Земли лесного фонда | строительство, реконструкция, эксплуатация линейных объектов |
| 86:02:0000000:6709:3У3 | 0,0028 | Земли лесного фонда | строительство, реконструкция, эксплуатация линейных объектов |
| 86:02:0000000:6709:3У4 | 0,0247 | Земли лесного фонда | строительство, реконструкция, эксплуатация линейных объектов |
| 86:02:0808002:3У1 | 0,0033 | Земли сельскохозяйственного назначения | недропользование |
| 86:02:0808002:3У2 | 0,0178 | Земли сельскохозяйственного назначения | недропользование |

| | | |
|---------------|----------------|--------------|
| Инва. № подл. | Подпись и дата | Взам. инв. № |
| | | |

| | | | | | | | |
|------|--------|------|-------|---------|------|-----------------------------|------|
| | | | | | | 1980616/1085Д-П-016.000.000 | Лист |
| Изм. | Кол.уч | Лист | №док. | Подпись | Дата | | 9 |

| Кадастровый номер земельного участка | Площадь земельного участка, га | Категория земель | Вид разрешенного использования |
|--------------------------------------|--------------------------------|-----------------------|--------------------------------|
| 86:02:0808002:3У3 | 0,0010 | Земли промышленности* | недропользование |
| 86:02:0808002:3У4 | 0,0220 | Земли промышленности* | недропользование |
| 86:02:0808002:3У5 | 0,0007 | Земли промышленности* | недропользование |
| 86:02:0808002:3У6 | 0,0229 | Земли запаса | недропользование |
| 86:02:0808002:3У7 | 0,0685 | Земли запаса | недропользование |
| 86:02:0808002:3У8 | 0,1603 | Земли промышленности* | недропользование |
| 86:02:0808002:3У9 | 0,3201 | Земли промышленности* | недропользование |
| 86:02:0808002:3У10 | 0,0329 | Земли промышленности* | недропользование |
| 86:02:0808002:3У11 | 0,1228 | Земли промышленности* | недропользование |
| 86:02:0808002:3У12 | 0,3758 | Земли промышленности* | недропользование |
| 86:02:0808002:866:3У1 | 0,2463 | Земли промышленности* | недропользование |
| 86:02:0808002:1637:3У1 | 0,0882 | Земли промышленности* | недропользование |
| 86:02:0808002:1655:3У1 | 0,0089 | Земли промышленности* | недропользование |
| 86:02:0808002:1655:3У2 | 0,0783 | Земли промышленности* | недропользование |
| 86:02:0808002:1770:3У1 | 0,1101 | Земли промышленности* | недропользование |
| 86:02:0808002:2500:3У1 | 0,0023 | Земли промышленности* | недропользование |
| 86:02:0808002:2500:3У2 | 0,0115 | Земли промышленности* | недропользование |

*Земли промышленности, энергетики, транспорта, связи, радиовещания, телевидения, информатики, земли для обеспечения космической деятельности, земли обороны, безопасности и земли иного специального назначения.

Вид разрешенного использования для образуемых участков на землях сельхозназначения выбран «недропользование», код 6.1., так как данный участок образуется под размещение объектов недропользования ПАО «НК «Роснефть», осуществляющей деятельность на основании лицензии на право пользования недрами ХМН 16317 НЭ от 09.02.2017 г. В последующем, для предоставления участка без проведения торгов согласно ст. 39.6 Земельного кодекса РФ: «земельные участки, необходимые для проведения работ, связанных с использованием недрами недропользователю», будет произведена процедура перевода земель в «земли промышленности», что соответствует указанному виду разрешенного использования.

| | | | | | | | | |
|--------------|----------------|--------------|------|--------|------|-------|-----------------------------|---------|
| Инв. № подл. | Подпись и дата | Взам. инв. № | | | | | 1980616/1085Д-П-016.000.000 | Лист |
| | | | | | | | | 10 |
| | | | Изм. | Кол.уч | Лист | №док. | | Подпись |

5.4 Целевое назначение лесов, вид (виды) разрешенного использования лесного участка, количественные и качественные характеристики лесного участка, сведения о нахождении лесного участка в границах особо защитных участков лесов

Целевое назначение лесов, вид (виды) разрешенного использования лесного участка

| Территориальный отдел/Участковое лесничество/ урочище | Номер лесного квартала/ выдел | Целевое назначение лесов | Вид использования лесов | Номер учетной записи в государственном лесном реестре/ наименование объекта | Площадь, га |
|---|-------------------------------|---|--|---|-------------|
| Самаровский /Ханты-Мансийское /Пойменное | 29 (214) | Защитные (Нерестоохранные полосы лесов) | строительство, реконструкция, эксплуатация линейных объектов | 86/09/010/2022-05/00537/ «Обустройство кустов скважин №№147, 250, 286бис, 296 Приобского месторождения. Расширение» | 0,0320 |
| Самаровский /Ханты-Мансийское /Пойменное | 29 (214) | Защитные (Нерестоохранные полосы лесов) | строительство, реконструкция, эксплуатация линейных объектов | 86/09/010/2022-05/00538/ «Обустройство кустов скважин №№147, 250, 286бис, 296 Приобского месторождения. Расширение» | 0,2026 |
| Самаровский /Ханты-Мансийское /Пойменное | 28 (33) | Защитные (Нерестоохранные полосы лесов) | строительство, реконструкция, эксплуатация линейных объектов | 86/09/010/2022-05/00539/ «Обустройство кустов скважин №№147, 250, 286бис, 296 Приобского месторождения. Расширение» | 0,0028 |
| Самаровский /Ханты-Мансийское /Пойменное | 28 (33, 43) | Защитные (Нерестоохранные полосы лесов) | строительство, реконструкция, эксплуатация линейных объектов | 86/09/010/2022-05/00540/ «Обустройство кустов скважин №№147, 250, 286бис, 296 Приобского месторождения. Расширение» | 0,0247 |

Количественные и качественные характеристики проектируемого лесного участка

Характеристика лесного участка

| Целевое назначение лесов | Участковое лесничество / урочище | Лесной квартал | Лесотаксационный выдел | Преобладающая порода | Площадь (га) / запас древесины (куб. м) | В том числе по группам возраста древостоя (га/ куб. м) | | | |
|---|----------------------------------|---|------------------------|----------------------|---|--|------------------|--------------|----------------------|
| | | | | | | Молодняки | Средневозрастные | Приспевающие | Спелые и перестойные |
| 1 | 2 | 3 | 4 | 5 | 6 | 7 | 8 | 9 | 10 |
| Участок №1 | | Линия связи (ВОЛС от куста 250 до ПС 35/6кВ куста 249 на стойках в габаритах 6кВ) | | | | | | | |
| Защитные (Нерестоохранные полосы лесов) | Ханты-Мансийское / Пойменное | 29 | 214 | | 0,0320 / - | Линия электропередач | | | |
| Изм. | Кол.уч | Лист | №док. | Подпись | Дата | 1980616/1085Д-П-016.000.000 | | | |
| | | | | | | Лист | | | |
| | | | | | | 11 | | | |

| Целевое назначение лесов | Участковое лесничество / урочище | Лесной квартал | Лесотаксационный выдел | Преобладающая порода | Площадь (га) / запас древесины (куб. м) | | В том числе по группам возраста древостоя (га/ куб. м) | | | | |
|---|----------------------------------|---|------------------------|----------------------|---|---|--|----------------------|--------------|----------------------|----------|
| | | | | | | | Молодняки | Средневозрастные | Приспевающие | Спелые и перестойные | |
| 1 | 2 | 3 | 4 | 5 | 6 | | 7 | 8 | 9 | 10 | |
| Итого: | | | | | 0,0320 | / | - | | | | |
| Итого "Нерестоохраняемые полосы лесов": | | | | | 0,0320 | / | - | | | | |
| Всего "Защитные": | | | | | 0,0320 | / | - | | | | |
| Итого по Участку №1: | | | | | 0,0320 | / | - | | | | |
| Участок №2 | | Линия связи (ВОЛС от куста 250 до ПС 35/6кВ куста 249 на стойках в габаритах 6кВ) | | | | | | | | | |
| Защитные (Нерестоохраняемые полосы лесов) | Ханты-Мансийское / Пойменное | 29 | 214 | | 0,2026 | / | - | Линия электропередач | | | |
| Итого: | | | | | 0,2026 | / | - | | | | |
| Итого "Нерестоохраняемые полосы лесов": | | | | | 0,2026 | / | - | | | | |
| Всего "Защитные": | | | | | 0,2026 | / | - | | | | |
| Итого по Участку №2: | | | | | 0,2026 | / | - | | | | |
| Участок №3 | | Линия связи (ВОЛС от ВЛ35кВ до УС ЦДНГ-14 на стойках в габаритах 6кВ) | | | | | | | | | |
| Защитные (Нерестоохраняемые полосы лесов) | Ханты-Мансийское / Пойменное | 28 | 33 | Б | 0,0028 | / | 0 | | | | 0,0028/0 |
| Итого: | | | | | | | | | | | |
| Итого "Нерестоохраняемые полосы лесов": | | | | | 0,0028 | / | 0 | | | | 0,0028/0 |
| Всего "Защитные": | | | | | 0,0028 | / | 0 | | | | 0,0028/0 |
| Итого по Участку №3: | | | | | 0,0028 | / | 0 | | | | 0,0028/0 |
| Участок №4 | | Линия связи (ВОЛС от ВЛ35кВ до УС ЦДНГ-14 на стойках в габаритах 6кВ) | | | | | | | | | |
| Защитные (Нерестоохраняемые полосы лесов) | Ханты-Мансийское / Пойменное | 28 | 33 | Б | 0,0236 | / | 1 | | | | 0,0236/1 |
| Защитные (Нерестоохраняемые полосы лесов) | Ханты-Мансийское / Пойменное | 28 | 43 | | 0,0011 | / | - | Дорога автомобильная | | | |
| Итого: | | | | | 0,0247 | / | 1 | | | | 0,0236/1 |
| Итого "Нерестоохраняемые полосы лесов": | | | | | 0,0247 | / | 1 | | | | 0,0236/1 |
| Всего "Защитные": | | | | | 0,0247 | / | 1 | | | | 0,0236/1 |
| Итого по Участку №4: | | | | | 0,0247 | / | 1 | | | | 0,0236/1 |
| 1980616/1085Д-П-016.000.000 | | | | | | | | | | | |
| Лист | | | | | | | | | | | |
| 12 | | | | | | | | | | | |
| Изм. | Кол.уч | Лист | № док. | Подпись | Дата | | | | | | |

Взам. инв. №

Подпись и дата

Инв. № подл.

| Целевое назначение лесов | Участковое лесничество / урочище | Лесной квартал | Лесотаксационный выдел | Преобладающая порода | Площадь (га) / запас древесины (куб. м) | В том числе по группам возраста древостоя (га/ куб. м) | | | | |
|--------------------------|----------------------------------|----------------|------------------------|----------------------|---|--|------------------|--------------|----------------------|-------------------|
| | | | | | | Молодняки | Средневозрастные | Приспевающие | Спелые и перестойные | |
| 1 | 2 | 3 | 4 | 5 | 6 | 7 | 8 | 9 | 10 | |
| Всего: | | | | | 0,2621 | / | 1 | | | 0,2621 / 1 |

Средние таксационные показатели насаждений лесного участка

| Номер лесного квартала | Номер лесотаксационного выдела | Целевое назначение лесов | Преобладающая порода | Состав насаждений | Возраст | Бонитет | Полнота | Средний запас древесины (куб. м/га) | | | |
|------------------------|--------------------------------|---|----------------------|-------------------|---------|---------|---------|-------------------------------------|------------------|--------------|----------------------|
| | | | | | | | | Молодняки | Средневозрастные | Приспевающие | Спелые и перестойные |
| 1 | 2 | 3 | 4 | 5 | 6 | 7 | 8 | 9 | 10 | 11 | 12 |
| Участок №3 | | Линия связи (ВОЛС от ВЛ35кВ до УС ЦДНГ-14 на стойках в габаритах 6кВ) | | | | | | | | | |
| 28 | 33 | Защитные (Нерестощающиеся полосы лесов) | Б | 9Б1ИВ | 75 | 4 | 0.3 | | | | 60 |
| Участок №4 | | Линия связи (ВОЛС от ВЛ35кВ до УС ЦДНГ-14 на стойках в габаритах 6кВ) | | | | | | | | | |
| 28 | 33 | Защитные (Нерестощающиеся полосы лесов) | Б | 9Б1ИВ | 75 | 4 | 0.3 | | | | 60 |

Объекты лесной инфраструктуры

| № п.п. | Лесничество | Участковое лесничество / урочище | Лесной квартал | Лесотаксационный выдел | Наименование объекта | Единица измерения | Объем |
|--------|-------------|----------------------------------|----------------|------------------------|----------------------|-------------------|-------|
| 1 | 2 | 3 | 4 | 5 | 6 | 7 | 8 |
| - | - | - | - | - | - | - | - |

Объекты лесного семеноводства

| № п.п. | Лесничество | Участковое лесничество / урочище | Лесной квартал | Лесотаксационный выдел | Наименование объекта | Единица измерения | Объем |
|--------|-------------|----------------------------------|----------------|------------------------|----------------------|-------------------|-------|
| 1 | 2 | 3 | 4 | 5 | 6 | 7 | 8 |
| - | - | - | - | - | - | - | - |

Объекты, не связанные с созданием лесной инфраструктуры

| № п.п. | Лесничество | Участковое лесничество / урочище | Лесной квартал | Лесотаксационный выдел | Наименование объекта | Единица измерения | Объем |
|--------|-------------|----------------------------------|----------------|------------------------|----------------------|-------------------|-------|
| 1 | 2 | 3 | 4 | 5 | 6 | 7 | 8 |
| 1 | Самаровское | Ханты-Мансийское / Пойменное | 28 | 43 | Дорога автомобильная | | |
| 2 | Самаровское | Ханты-Мансийское / Пойменное | 29 | 214 | Линия электропередач | | |

Инва. № подл. Подпись и дата Взам. инв. №

5.5. Сведения о границах территории, в отношении которой утвержден проект межевания, содержащие перечень координат характерных точек этих границ в системе координат, используемой для ведения Единого государственного реестра недвижимости

Подготовка проекта межевания территории осуществляется в целях образования земельных участков и частей земельных участков из категории земель:

- земли лесного фонда, находящихся в ведении Самаровского лесничества Ханты-Мансийского участкового лесничества Пойменного урочища;
- земли промышленности, энергетики, транспорта, связи, радиовещания, телевидения, информатики, земли для обеспечения космической деятельности, земли обороны, безопасности и земли иного специального назначения на территории муниципального образования Селиярово и Ханты-Мансийского района.
- земли запаса на территории Ханты-Мансийского района.
- земли сельскохозяйственного назначения на территории муниципального образования Селиярово Ханты-Мансийского района.

Координаты границ образуемых земельных участков, необходимых для размещения проектируемого объекта, в графических материалах определены в местной системе координат Ханты-Мансийского автономного округа Югры МСК-86.

Перечень координат характерных точек образуемого земельного участка 86:02:0000000:6709:3У1

| Номер | X | Y |
|-------|-----------|------------|
| 1 | 994292,78 | 2740648,01 |
| 2 | 994304,67 | 2740632,26 |
| 3 | 994331,07 | 2740597,10 |
| 4 | 994329,61 | 2740595,73 |
| 5 | 994311,06 | 2740620,36 |
| 6 | 994312,63 | 2740621,55 |
| 7 | 994310,18 | 2740624,75 |
| 8 | 994308,69 | 2740623,54 |
| 9 | 994290,78 | 2740647,35 |
| 10 | 994372,74 | 2740541,54 |
| 11 | 994400,31 | 2740504,71 |
| 12 | 994398,76 | 2740503,46 |
| 13 | 994371,15 | 2740540,33 |
| 14 | 994108,77 | 2740892,57 |
| 15 | 994108,79 | 2740892,58 |
| 16 | 994123,90 | 2740872,51 |
| 17 | 994122,54 | 2740871,76 |
| 18 | 994122,07 | 2740871,57 |
| 19 | 994107,08 | 2740891,50 |
| 20 | 994107,07 | 2740891,53 |
| 21 | 994402,74 | 2740501,51 |
| 22 | 994413,34 | 2740487,38 |
| 23 | 994413,35 | 2740487,35 |

| | | | | | | | | | |
|--------------|----------------|--------------|-----------------------------|---------|------|--|--|--|------|
| Инв. № подл. | Подпись и дата | Взам. инв. № | | | | | | | Лист |
| | | | 1980616/1085Д-П-016.000.000 | | | | | | 14 |
| Изм. | Кол.уч | Лист | № док. | Подпись | Дата | | | | |

| Номер | X | Y |
|-------|-----------|------------|
| 24 | 994413,33 | 2740487,37 |
| 25 | 994411,28 | 2740486,78 |
| 26 | 994401,14 | 2740500,28 |
| 27 | 994363,95 | 2740553,24 |
| 28 | 994363,96 | 2740553,22 |
| 29 | 994370,31 | 2740544,74 |
| 30 | 994368,77 | 2740543,50 |
| 31 | 994362,39 | 2740551,99 |

Перечень координат характерных точек образуемого земельного участка 86:02:0000000:6709:3У2

| Номер | X | Y |
|-------|-----------|------------|
| 1 | 994362,39 | 2740551,98 |
| 2 | 994357,15 | 2740547,84 |
| 3 | 994404,52 | 2740484,85 |
| 4 | 994411,28 | 2740486,78 |
| 5 | 994401,14 | 2740500,28 |
| 6 | 994399,91 | 2740499,35 |
| 7 | 994397,56 | 2740502,48 |
| 8 | 994398,76 | 2740503,46 |
| 9 | 994371,15 | 2740540,33 |
| 10 | 994369,81 | 2740539,32 |
| 11 | 994367,46 | 2740542,44 |
| 12 | 994368,77 | 2740543,50 |
| 13 | 994362,39 | 2740551,99 |
| 14 | 994368,20 | 2740556,43 |
| 15 | 994363,96 | 2740553,22 |
| 16 | 994370,31 | 2740544,74 |
| 17 | 994372,74 | 2740541,54 |
| 18 | 994400,31 | 2740504,71 |
| 19 | 994400,40 | 2740504,78 |
| 20 | 994402,83 | 2740501,58 |
| 21 | 994402,74 | 2740501,51 |
| 22 | 994413,34 | 2740487,38 |
| 23 | 994413,35 | 2740487,35 |
| 24 | 994418,45 | 2740489,61 |
| 25 | 994368,17 | 2740556,52 |
| 26 | 994290,78 | 2740647,35 |
| 27 | 994284,00 | 2740645,10 |
| 28 | 994324,69 | 2740591,02 |
| 29 | 994329,61 | 2740595,73 |
| 30 | 994311,06 | 2740620,36 |
| 31 | 994309,69 | 2740619,33 |
| 32 | 994307,35 | 2740622,45 |
| 33 | 994308,69 | 2740623,54 |
| 34 | 994298,04 | 2740649,74 |
| 35 | 994292,78 | 2740648,01 |
| 36 | 994304,67 | 2740632,26 |
| 37 | 994331,07 | 2740597,10 |
| 38 | 994334,88 | 2740600,75 |
| 39 | 994107,08 | 2740891,50 |

| | | |
|--------------|----------------|--------------|
| Инв. № подл. | Подпись и дата | Взам. инв. № |
| | | |

| | | | | | |
|------|--------|------|-------|---------|------|
| | | | | | |
| Изм. | Кол.уч | Лист | №док. | Подпись | Дата |

1980616/1085Д-П-016.000.000

Лист

15

| Номер | X | Y |
|-------|-----------|------------|
| 40 | 994105,53 | 2740890,13 |
| 41 | 994101,68 | 2740887,56 |
| 42 | 994115,75 | 2740868,85 |
| 43 | 994122,07 | 2740871,57 |
| 44 | 994113,32 | 2740895,35 |
| 45 | 994108,79 | 2740892,58 |
| 46 | 994123,90 | 2740872,51 |
| 47 | 994128,55 | 2740875,10 |

Перечень координат характерных точек образуемого земельного участка 86:02:0000000:6709:3У3

| Номер | X | Y |
|-------|-----------|------------|
| 1 | 996268,04 | 2736100,08 |
| 2 | 996265,89 | 2736100,31 |
| 3 | 996259,64 | 2736088,46 |
| 4 | 996263,30 | 2736091,09 |
| 5 | 996275,09 | 2736113,42 |
| 6 | 996275,57 | 2736114,33 |
| 7 | 996274,29 | 2736116,23 |
| 8 | 996272,94 | 2736113,65 |

Перечень координат характерных точек образуемого земельного участка 86:02:0000000:6709:3У4

| Номер | X | Y |
|-------|-----------|------------|
| 1 | 996276,24 | 2736113,29 |
| 2 | 996275,57 | 2736114,33 |
| 3 | 996275,09 | 2736113,42 |
| 4 | 996272,94 | 2736113,65 |
| 5 | 996274,29 | 2736116,23 |
| 6 | 996271,50 | 2736120,35 |
| 7 | 996263,58 | 2736114,65 |
| 8 | 996265,89 | 2736100,31 |
| 9 | 996259,84 | 2736100,96 |
| 10 | 996253,93 | 2736096,94 |
| 11 | 996243,27 | 2736076,72 |
| 12 | 996259,64 | 2736088,46 |
| 13 | 996274,85 | 2736099,35 |
| 14 | 996268,04 | 2736100,08 |
| 15 | 996263,30 | 2736091,09 |

Перечень координат характерных точек образуемого земельного участка 86:02:0808002:3У1

| Номер | X | Y |
|-------|-----------|------------|
| 1 | 996699,27 | 2738019,35 |
| 2 | 996699,28 | 2738019,35 |
| 3 | 996699,53 | 2738019,91 |
| 4 | 996681,40 | 2738028,17 |
| 5 | 996682,86 | 2738024,41 |

| | | |
|--------------|----------------|--------------|
| Изм. № подл. | Подпись и дата | Взам. инв. № |
| | | |

| | | | | | |
|------|--------|------|--------|---------|------|
| | | | | | |
| Изм. | Кол.уч | Лист | № док. | Подпись | Дата |

1980616/1085Д-П-016.000.000

Лист

16

Перечень координат характерных точек образуемого
земельного участка 86:02:0808002:3У2

| Номер | X | Y |
|-------|-----------|------------|
| 1 | 996699,53 | 2738019,91 |
| 2 | 996702,63 | 2738026,72 |
| 3 | 996677,53 | 2738038,19 |
| 4 | 996681,40 | 2738028,17 |

Перечень координат характерных точек образуемого
земельного участка 86:02:0808002:3У3

| Номер | X | Y |
|-------|-----------|------------|
| 1 | 994330,84 | 2740594,08 |
| 2 | 994330,85 | 2740594,07 |
| 3 | 994332,28 | 2740595,48 |
| 4 | 994331,07 | 2740597,10 |
| 5 | 994329,61 | 2740595,73 |
| 6 | 994290,78 | 2740647,35 |
| 7 | 994292,78 | 2740648,01 |
| 8 | 994291,10 | 2740650,23 |
| 9 | 994291,08 | 2740650,25 |
| 10 | 994289,08 | 2740649,59 |
| 11 | 994289,10 | 2740649,57 |

Перечень координат характерных точек образуемого
земельного участка 86:02:0808002:3У4

| Номер | X | Y |
|-------|-----------|------------|
| 1 | 994329,61 | 2740595,73 |
| 2 | 994330,84 | 2740594,08 |
| 3 | 994325,89 | 2740589,41 |
| 4 | 994324,69 | 2740591,01 |
| 5 | 994324,69 | 2740591,02 |
| 6 | 994332,22 | 2740610,56 |
| 7 | 994338,85 | 2740601,75 |
| 8 | 994336,11 | 2740599,11 |
| 9 | 994336,05 | 2740599,18 |
| 10 | 994332,29 | 2740595,47 |
| 11 | 994332,28 | 2740595,48 |
| 12 | 994331,07 | 2740597,10 |
| 13 | 994334,88 | 2740600,75 |
| 14 | 994335,70 | 2740601,53 |
| 15 | 994302,67 | 2740645,39 |
| 16 | 994304,81 | 2740646,96 |
| 17 | 994289,10 | 2740649,57 |
| 18 | 994290,78 | 2740647,35 |
| 19 | 994284,00 | 2740645,10 |
| 20 | 994282,38 | 2740647,27 |
| 21 | 994300,11 | 2740653,21 |
| 22 | 994301,64 | 2740651,17 |
| 23 | 994301,02 | 2740650,73 |
| 24 | 994298,04 | 2740649,74 |
| 25 | 994292,78 | 2740648,01 |

| | | |
|---------------|----------------|--------------|
| Инва. № подл. | Подпись и дата | Взам. инв. № |
| | | |

| | | | | | |
|------|--------|------|-------|---------|------|
| | | | | | |
| Изм. | Кол.уч | Лист | №док. | Подпись | Дата |

1980616/1085Д-П-016.000.000

Лист

17

| Номер | X | Y |
|-------|-----------|------------|
| 26 | 994291,10 | 2740650,23 |
| 27 | 994296,41 | 2740651,89 |
| 28 | 994296,36 | 2740651,97 |

Перечень координат характерных точек образуемого земельного участка 86:02:0808002:3У5

| Номер | X | Y |
|-------|-----------|------------|
| 1 | 996419,62 | 2738185,44 |
| 2 | 996419,60 | 2738185,45 |
| 3 | 996418,26 | 2738185,98 |
| 4 | 996416,67 | 2738182,49 |
| 5 | 996417,91 | 2738181,93 |
| 6 | 996419,62 | 2738185,42 |
| 7 | 996409,19 | 2738185,98 |
| 8 | 996411,50 | 2738188,65 |
| 9 | 996410,78 | 2738188,94 |
| 10 | 996410,76 | 2738188,93 |

Перечень координат характерных точек образуемого земельного участка 86:02:0808002:3У6

| Номер | X | Y |
|-------|-----------|------------|
| 1 | 997370,08 | 2737375,53 |
| 2 | 997374,61 | 2737377,96 |
| 3 | 997344,63 | 2737412,57 |
| 4 | 997340,18 | 2737410,05 |

Перечень координат характерных точек образуемого земельного участка 86:02:0808002:3У7

| Номер | X | Y |
|-------|-----------|------------|
| 1 | 997363,32 | 2737371,92 |
| 2 | 997370,08 | 2737375,53 |
| 3 | 997340,18 | 2737410,05 |
| 4 | 997340,18 | 2737410,04 |
| 5 | 997333,55 | 2737406,29 |
| 6 | 997374,61 | 2737377,96 |
| 7 | 997381,40 | 2737381,61 |
| 8 | 997351,29 | 2737416,34 |
| 9 | 997344,63 | 2737412,57 |

Перечень координат характерных точек образуемого земельного участка 86:02:0808002:3У8

| Номер | X | Y |
|-------|-----------|------------|
| 1 | 997637,65 | 2736894,86 |
| 2 | 997627,56 | 2736870,51 |
| 3 | 997621,67 | 2736863,54 |
| 4 | 997617,43 | 2736860,80 |
| 5 | 997604,08 | 2736850,57 |
| 6 | 997623,24 | 2736873,13 |
| 7 | 997626,73 | 2736881,55 |

| | |
|----------------|--------------|
| Инва. № подл. | Взам. инв. № |
| | |
| Подпись и дата | |
| | |

| | | | | | |
|------|--------|------|--------|---------|------|
| | | | | | |
| Изм. | Кол.уч | Лист | № док. | Подпись | Дата |

1980616/1085Д-П-016.000.000

Лист

18

| Номер | X | Y |
|-------|-----------|------------|
| 8 | 997666,63 | 2737040,59 |
| 9 | 997687,86 | 2737016,08 |
| 10 | 997684,01 | 2737006,78 |
| 11 | 997679,95 | 2737009,98 |
| 12 | 997682,07 | 2737015,14 |
| 13 | 997665,48 | 2737034,28 |
| 14 | 997494,26 | 2737232,05 |
| 15 | 997506,02 | 2737224,03 |
| 16 | 997510,09 | 2737221,43 |
| 17 | 997611,92 | 2737103,70 |
| 18 | 997602,78 | 2737106,60 |
| 19 | 997409,08 | 2737338,17 |
| 20 | 997437,32 | 2737305,56 |
| 21 | 997465,65 | 2737272,80 |
| 22 | 997461,88 | 2737270,64 |
| 23 | 997461,99 | 2737269,37 |
| 24 | 997433,54 | 2737302,28 |
| 25 | 997405,07 | 2737335,15 |
| 26 | 997405,10 | 2737335,15 |

Перечень координат характерных точек образуемого земельного участка 86:02:0808002:3У9

| Номер | X | Y |
|-------|-----------|------------|
| 1 | 997578,40 | 2736800,98 |
| 2 | 997575,21 | 2736797,23 |
| 3 | 997571,61 | 2736798,63 |
| 4 | 997626,73 | 2736881,55 |
| 5 | 997623,24 | 2736873,13 |
| 6 | 997604,08 | 2736850,57 |
| 7 | 997589,38 | 2736839,27 |
| 8 | 997586,20 | 2736841,10 |
| 9 | 997602,70 | 2736860,53 |
| 10 | 997607,79 | 2736858,47 |
| 11 | 997626,72 | 2736881,54 |
| 12 | 997654,14 | 2736914,95 |
| 13 | 997634,25 | 2736866,98 |
| 14 | 997629,80 | 2736868,81 |
| 15 | 997621,67 | 2736863,54 |
| 16 | 997627,56 | 2736870,51 |
| 17 | 997637,65 | 2736894,86 |
| 18 | 997637,65 | 2736894,85 |
| 19 | 997665,48 | 2737034,28 |
| 20 | 997682,07 | 2737015,14 |
| 21 | 997679,95 | 2737009,98 |
| 22 | 997677,91 | 2737011,58 |
| 23 | 997664,17 | 2737027,05 |
| 24 | 997668,25 | 2737049,62 |
| 25 | 997696,61 | 2737017,61 |
| 26 | 997690,15 | 2737001,92 |
| 27 | 997684,01 | 2737006,78 |
| 28 | 997687,86 | 2737016,08 |
| 29 | 997666,63 | 2737040,59 |

| | | |
|--------------|----------------|--------------|
| Инв. № подл. | Подпись и дата | Взам. инв. № |
| | | |

| | | | | | |
|------|--------|------|--------|---------|------|
| | | | | | |
| Изм. | Кол.уч | Лист | № док. | Подпись | Дата |

1980616/1085Д-П-016.000.000

Лист

19

| Номер | X | Y |
|-------|-----------|------------|
| 30 | 997510,09 | 2737221,43 |
| 31 | 997523,91 | 2737212,52 |
| 32 | 997623,66 | 2737099,94 |
| 33 | 997611,92 | 2737103,70 |
| 34 | 997483,93 | 2737239,11 |
| 35 | 997494,26 | 2737232,05 |
| 36 | 997602,78 | 2737106,60 |
| 37 | 997597,29 | 2737108,33 |
| 38 | 997405,07 | 2737335,15 |
| 39 | 997433,54 | 2737302,28 |
| 40 | 997461,99 | 2737269,37 |
| 41 | 997462,54 | 2737263,78 |
| 42 | 997437,10 | 2737293,13 |
| 43 | 997433,05 | 2737291,36 |
| 44 | 997427,86 | 2737297,36 |
| 45 | 997399,07 | 2737330,65 |
| 46 | 997411,19 | 2737339,73 |
| 47 | 997468,88 | 2737274,63 |
| 48 | 997465,65 | 2737272,80 |
| 49 | 997437,32 | 2737305,56 |
| 50 | 997409,08 | 2737338,17 |

Перечень координат характерных точек образуемого земельного участка 86:02:0808002:3У10

| Номер | X | Y |
|-------|-----------|------------|
| 1 | 980150,31 | 2731340,66 |
| 2 | 980155,33 | 2731340,76 |
| 3 | 980155,79 | 2731381,39 |
| 4 | 980150,79 | 2731381,33 |
| 5 | 979032,83 | 2731220,94 |
| 6 | 979057,89 | 2731220,81 |
| 7 | 979057,85 | 2731225,81 |
| 8 | 979032,79 | 2731225,96 |

Перечень координат характерных точек образуемого земельного участка 86:02:0808002:3У11

| Номер | X | Y |
|-------|-----------|------------|
| 1 | 979032,83 | 2731220,94 |
| 2 | 979057,89 | 2731220,81 |
| 3 | 979057,95 | 2731213,30 |
| 4 | 979032,89 | 2731213,44 |
| 5 | 979707,08 | 2731222,43 |
| 6 | 979703,70 | 2731207,28 |
| 7 | 979687,34 | 2731207,44 |
| 8 | 979690,55 | 2731221,78 |
| 9 | 979032,74 | 2731233,47 |
| 10 | 979057,79 | 2731233,32 |
| 11 | 979057,85 | 2731225,81 |
| 12 | 979032,79 | 2731225,96 |
| 13 | 980150,79 | 2731381,33 |
| 14 | 980150,31 | 2731340,66 |

| | | |
|--------------|----------------|--------------|
| Инв. № подл. | Подпись и дата | Взам. инв. № |
| | | |

| | | | | | |
|------|--------|------|-------|---------|------|
| | | | | | |
| Изм. | Кол.уч | Лист | №док. | Подпись | Дата |

1980616/1085Д-П-016.000.000

Лист

20

| Номер | X | Y |
|-------|-----------|------------|
| 15 | 980142,81 | 2731340,55 |
| 16 | 980143,30 | 2731381,23 |
| 17 | 980163,32 | 2731381,51 |
| 18 | 980162,84 | 2731340,88 |
| 19 | 980155,33 | 2731340,76 |
| 20 | 980155,79 | 2731381,39 |

Перечень координат характерных точек образуемого земельного участка 86:02:0808002:3У12

| Номер | X | Y |
|-------|-----------|------------|
| 1 | 987734,82 | 2735035,37 |
| 2 | 987739,11 | 2735043,60 |
| 3 | 987660,97 | 2735100,33 |
| 4 | 987641,83 | 2735102,23 |
| 5 | 987635,81 | 2735082,67 |
| 6 | 987653,62 | 2735080,98 |
| 7 | 987687,08 | 2735056,70 |
| 8 | 987719,23 | 2735042,33 |
| 9 | 987657,55 | 2735084,31 |
| 10 | 987661,37 | 2735091,62 |
| 11 | 987654,07 | 2735095,45 |
| 12 | 987650,25 | 2735088,13 |
| 13 | 987627,65 | 2735083,50 |
| 14 | 987632,13 | 2735098,02 |
| 15 | 987633,66 | 2735103,01 |
| 16 | 987598,35 | 2735106,47 |
| 17 | 987602,34 | 2735119,60 |
| 18 | 987600,09 | 2735119,04 |
| 19 | 987599,85 | 2735120,03 |
| 20 | 987602,67 | 2735120,76 |
| 21 | 987603,78 | 2735124,37 |
| 22 | 987603,32 | 2735126,03 |
| 23 | 987604,29 | 2735126,29 |
| 24 | 987604,33 | 2735126,16 |
| 25 | 987612,43 | 2735152,94 |
| 26 | 987607,88 | 2735154,23 |
| 27 | 987603,80 | 2735140,73 |
| 28 | 987603,34 | 2735140,85 |
| 29 | 987600,65 | 2735141,56 |
| 30 | 987595,98 | 2735142,80 |
| 31 | 987593,66 | 2735143,41 |
| 32 | 987589,01 | 2735144,64 |
| 33 | 987572,12 | 2735088,97 |
| 34 | 987587,96 | 2735092,70 |
| 35 | 987590,30 | 2735100,63 |
| 36 | 987582,40 | 2735103,01 |
| 37 | 987580,04 | 2735095,08 |

| | | |
|---------------|----------------|--------------|
| Инва. № подл. | Подпись и дата | Взам. инв. № |
| | | |

| | | | | | |
|------|--------|------|-------|---------|------|
| | | | | | |
| Изм. | Кол.уч | Лист | №док. | Подпись | Дата |

1980616/1085Д-П-016.000.000

Лист

21

Перечень координат характерных точек образуемого
земельного участка 86:02:0808002:866:3У1

| Номер | X | Y |
|-------|-----------|------------|
| 1 | 980148,22 | 2731436,76 |
| 2 | 980151,43 | 2731436,78 |
| 3 | 980153,39 | 2731605,68 |
| 4 | 980201,16 | 2731719,08 |
| 5 | 980188,73 | 2731725,03 |
| 6 | 980185,77 | 2731718,05 |
| 7 | 980191,48 | 2731715,43 |
| 8 | 980145,89 | 2731607,24 |
| 9 | 980145,88 | 2731605,75 |
| 10 | 980148,02 | 2731610,71 |
| 11 | 980150,60 | 2731609,59 |
| 12 | 980149,70 | 2731607,05 |
| 13 | 980190,69 | 2731729,64 |
| 14 | 980207,61 | 2731721,54 |
| 15 | 980158,36 | 2731604,64 |
| 16 | 980156,43 | 2731436,81 |
| 17 | 980159,23 | 2731436,82 |
| 18 | 980160,70 | 2731605,24 |
| 19 | 980213,36 | 2731727,10 |
| 20 | 980193,61 | 2731736,57 |

Перечень координат характерных точек образуемого
земельного участка 86:02:0808002:1637:3У1

| Номер | X | Y |
|-------|-----------|------------|
| 1 | 997202,67 | 2736124,80 |
| 2 | 997201,41 | 2736127,40 |
| 3 | 997207,73 | 2736130,48 |
| 4 | 997208,90 | 2736128,08 |
| 5 | 997214,14 | 2736130,85 |
| 6 | 997244,52 | 2736131,63 |
| 7 | 997238,17 | 2736141,93 |
| 8 | 997217,29 | 2736149,41 |
| 9 | 997207,35 | 2736149,88 |
| 10 | 997205,01 | 2736148,64 |
| 11 | 997204,24 | 2736138,18 |
| 12 | 997207,61 | 2736139,08 |
| 13 | 997208,01 | 2736137,56 |
| 14 | 997166,96 | 2736126,58 |
| 15 | 997181,57 | 2736113,72 |
| 16 | 997230,34 | 2736137,93 |
| 17 | 997229,14 | 2736144,83 |
| 18 | 997222,22 | 2736143,62 |
| 19 | 997223,44 | 2736136,71 |
| 20 | 997212,61 | 2736135,47 |
| 21 | 997216,16 | 2736137,31 |
| 22 | 997211,60 | 2736146,21 |
| 23 | 997208,02 | 2736144,37 |
| 24 | 997183,74 | 2736119,98 |
| 25 | 997187,29 | 2736121,83 |

| | | |
|--------------|----------------|--------------|
| Инв. № подл. | Подпись и дата | Взам. инв. № |
| | | |

| | | | | | |
|------|--------|------|-------|---------|------|
| | | | | | |
| Изм. | Кол.уч | Лист | №док. | Подпись | Дата |

1980616/1085Д-П-016.000.000

Лист

22

| Номер | X | Y |
|-------|-----------|------------|
| 26 | 997182,73 | 2736130,71 |
| 27 | 997179,16 | 2736128,88 |

Перечень координат характерных точек образуемого земельного участка 86:02:0808002:1655:3У1

| Номер | X | Y |
|-------|-----------|------------|
| 1 | 996311,34 | 2736034,27 |
| 2 | 996314,28 | 2736035,04 |
| 3 | 996274,52 | 2736056,00 |
| 4 | 996273,33 | 2736054,36 |

Перечень координат характерных точек образуемого земельного участка 86:02:0808002:1655:3У2

| Номер | X | Y |
|-------|-----------|------------|
| 1 | 996314,28 | 2736035,04 |
| 2 | 996327,27 | 2736038,40 |
| 3 | 996285,01 | 2736060,67 |
| 4 | 996277,86 | 2736060,62 |
| 5 | 996274,52 | 2736056,00 |
| 6 | 996298,43 | 2736030,93 |
| 7 | 996311,34 | 2736034,27 |
| 8 | 996273,33 | 2736054,36 |
| 9 | 996267,99 | 2736047,00 |

Перечень координат характерных точек образуемого земельного участка 86:02:0808002:1770:3У1

| Номер | X | Y |
|-------|-----------|------------|
| 1 | 997626,96 | 2737097,80 |
| 2 | 997595,02 | 2737134,68 |
| 3 | 997443,02 | 2737310,46 |
| 4 | 997396,80 | 2737363,83 |
| 5 | 997393,44 | 2737360,53 |
| 6 | 997393,08 | 2737360,18 |
| 7 | 997626,32 | 2737096,94 |
| 8 | 997626,63 | 2737097,35 |

Перечень координат характерных точек образуемого земельного участка 86:02:0808002:2500:3У1

| Номер | X | Y |
|-------|-----------|------------|
| 1 | 987655,00 | 2735284,84 |
| 2 | 987657,79 | 2735287,73 |
| 3 | 987653,64 | 2735291,77 |
| 4 | 987650,85 | 2735288,89 |

Перечень координат характерных точек образуемого земельного участка 86:02:0808002:2500:3У2

| Номер | X | Y |
|-------|-----------|------------|
| 1 | 987657,79 | 2735287,73 |

| | | |
|--------------|----------------|--------------|
| Инв. № подл. | Подпись и дата | Взам. инв. № |
| | | |

| | | | | | |
|------|--------|------|--------|---------|------|
| | | | | | |
| Изм. | Кол.уч | Лист | № док. | Подпись | Дата |

1980616/1085Д-П-016.000.000

Лист

23

| Номер | X | Y |
|-------|-----------|------------|
| 2 | 987664,74 | 2735294,94 |
| 3 | 987660,54 | 2735298,98 |
| 4 | 987653,64 | 2735291,77 |
| 5 | 987648,21 | 2735277,79 |
| 6 | 987655,00 | 2735284,84 |
| 7 | 987650,85 | 2735288,89 |
| 8 | 987644,08 | 2735281,84 |

| | | | | | | | |
|--------------|----------------|------|--------|---------|------|-----------------------------|------|
| Инв. № подл. | Подпись и дата | | | | | Взам. инв. № | |
| | | | | | | | |
| Изм. | Кол.уч | Лист | № док. | Подпись | Дата | 1980616/1085Д-П-016.000.000 | Лист |
| | | | | | | | 24 |



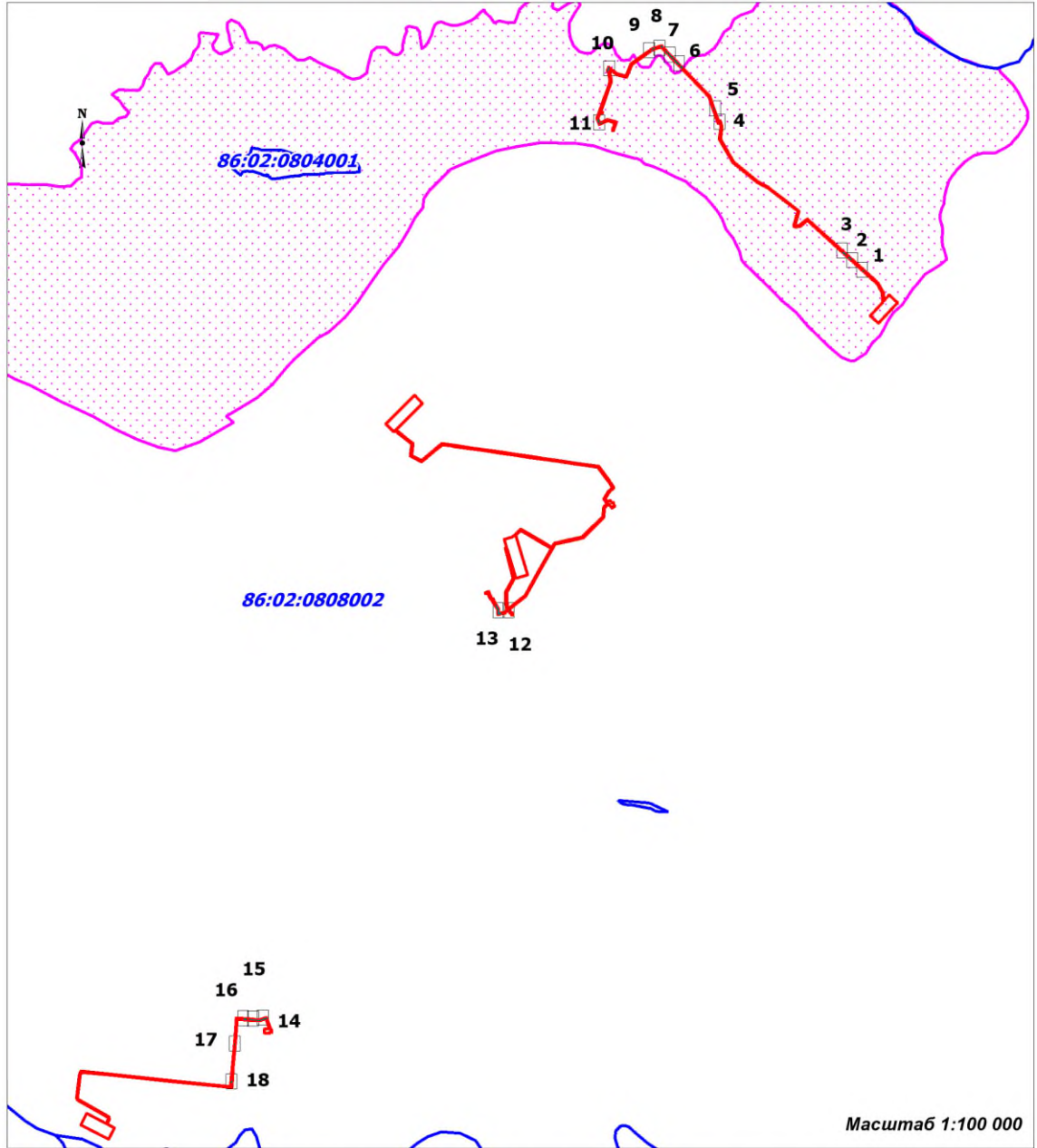

РАЗДЕЛ 6. ПРОЕКТ МЕЖЕВАНИЯ ТЕРРИТОРИИ. ГРАФИЧЕСКАЯ ЧАСТЬ

Схема расположения объекта на листах



Масштаб 1:100 000

УСЛОВНЫЕ ОБОЗНАЧЕНИЯ

- | | | | |
|---|---|--|---|
|  | -границы территорий, в отношении которой осуществляется подготовка проекта планировки |  | земельные участки, согласно сведениям единого государственного реестра объектов недвижимости |
|  | границы образуемых земельных участков | 86:02:0808002 | кадастровый квартал |
| :ЗУ1 | условный номер образуемого земельного участка | 86:02:0808002:306 | кадастровые номера земельных участков, входящих в Единый государственный реестр объектов недвижимости |
| :чзу1 | условный номер образуемой части земельного участка |  | границы МО Селяирово |
|  | граница кадастрового деления | | |
- линии отступа от красных линий в целях определения мест допустимого размещения зданий, строений, сооружений не формируются

| | |
|--------------|----------------|
| Инв. № подл. | Взам. инв. № |
| | Подпись и дата |

| | | | | | |
|------|--------|------|-------|---------|------|
| Изм. | Кол.уч | Лист | №док. | Подпись | Дата |
| | | | | | |

1980616/1085Д-П-016.000.000

Чертеж межевания территории
Масштаб 1:1 000

Лист 1

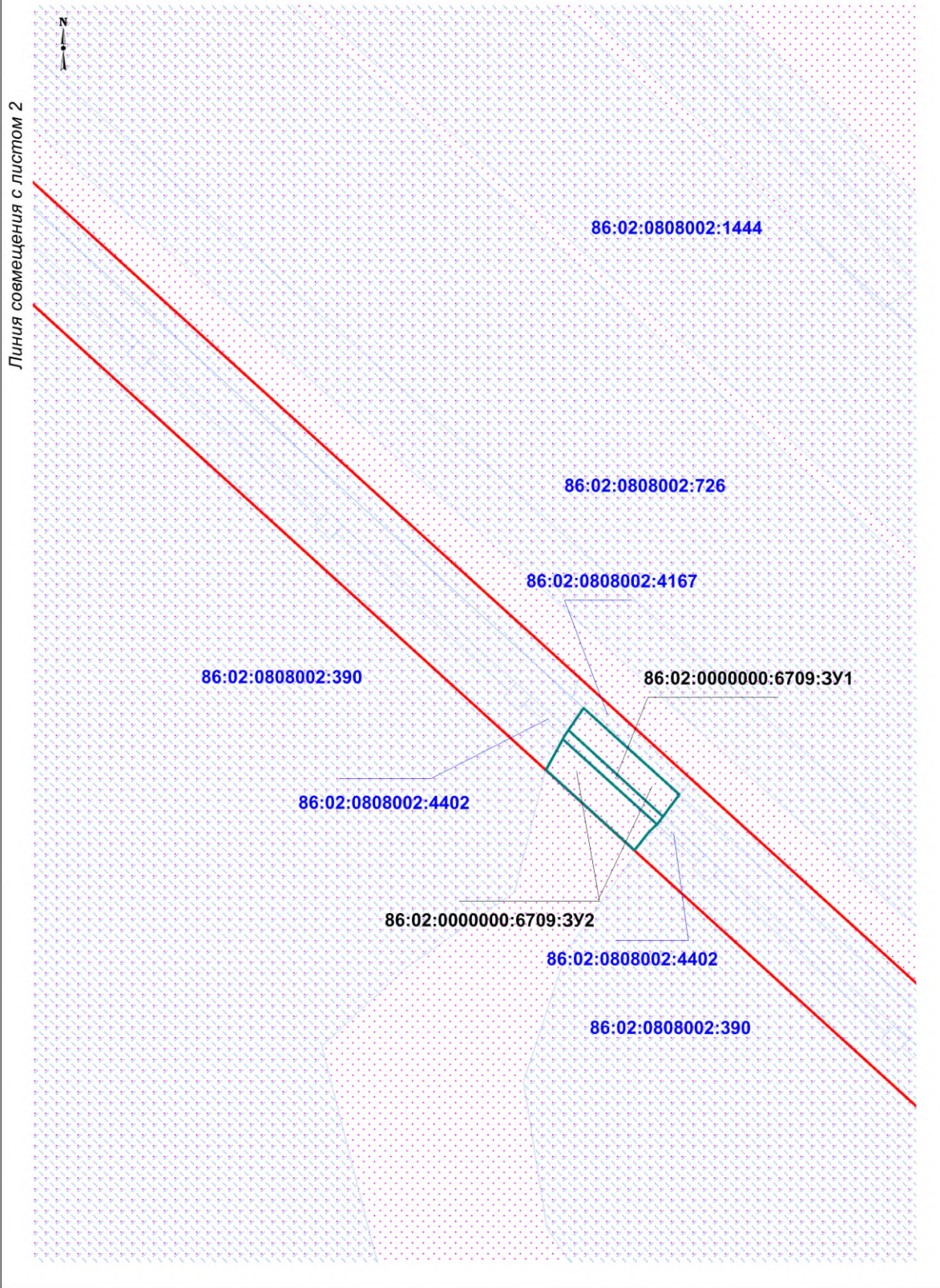

| | | |
|--------------|----------------|--------------|
| Инв. № подл. | Подпись и дата | Взам. инв. № |
| | | |

| | | | | | |
|------|--------|------|--------|---------|------|
| Изм. | Кол.уч | Лист | № док. | Подпись | Дата |
| | | | | | |

1980616/1085Д-П-016.000.000

Лист

26

Формат А4

Чертеж межевания территории
Масштаб 1:1 000

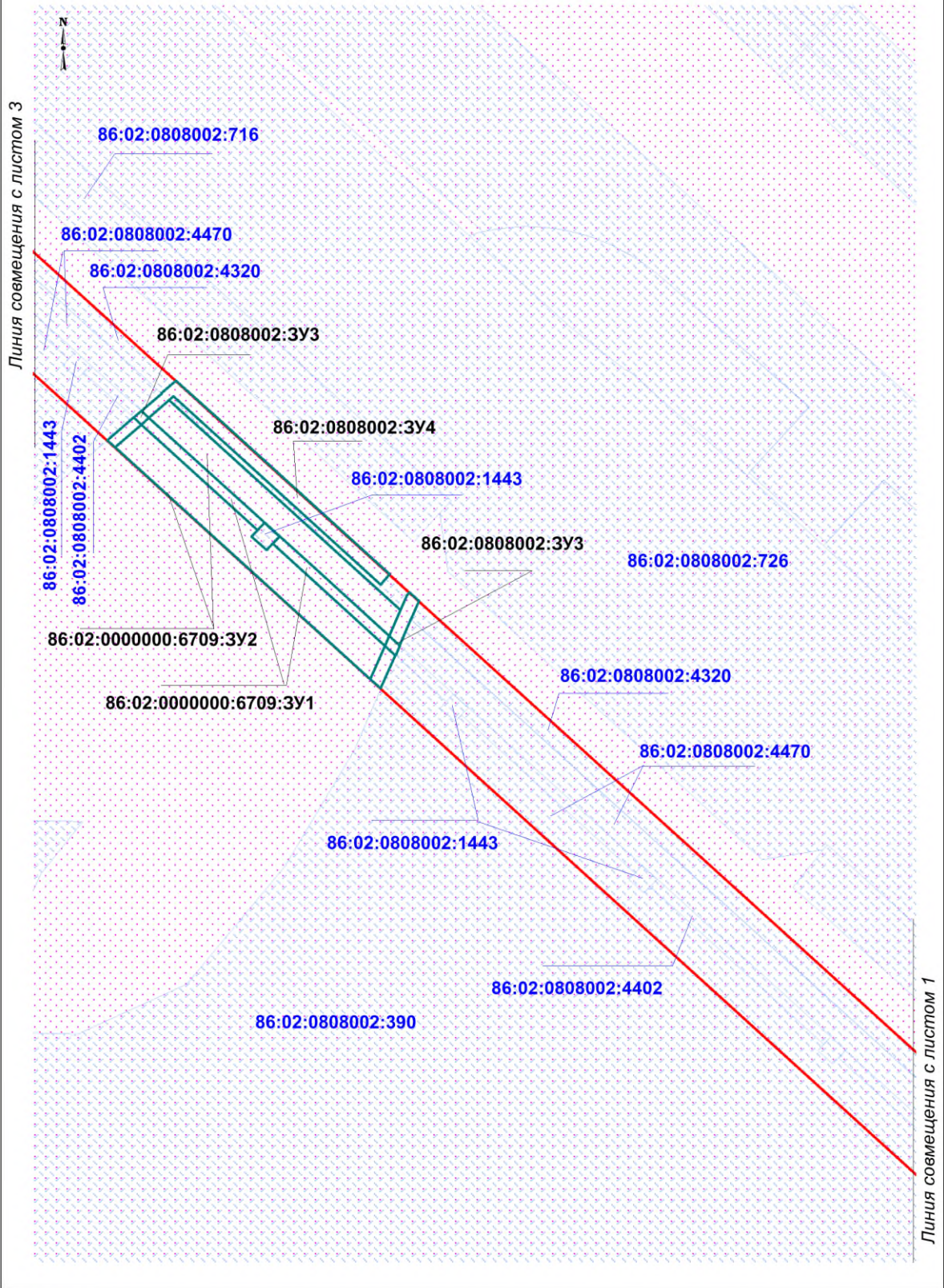

| | | |
|--------------|----------------|--------------|
| Инв. № подл. | Подпись и дата | Взам. инв. № |
| | | |

| | | | | | |
|------|--------|------|-------|---------|------|
| Изм. | Кол.уч | Лист | №док. | Подпись | Дата |
| | | | | | |

1980616/1085Д-П-016.000.000

Чертеж межевания территории
Масштаб 1:1 000

Лист 3

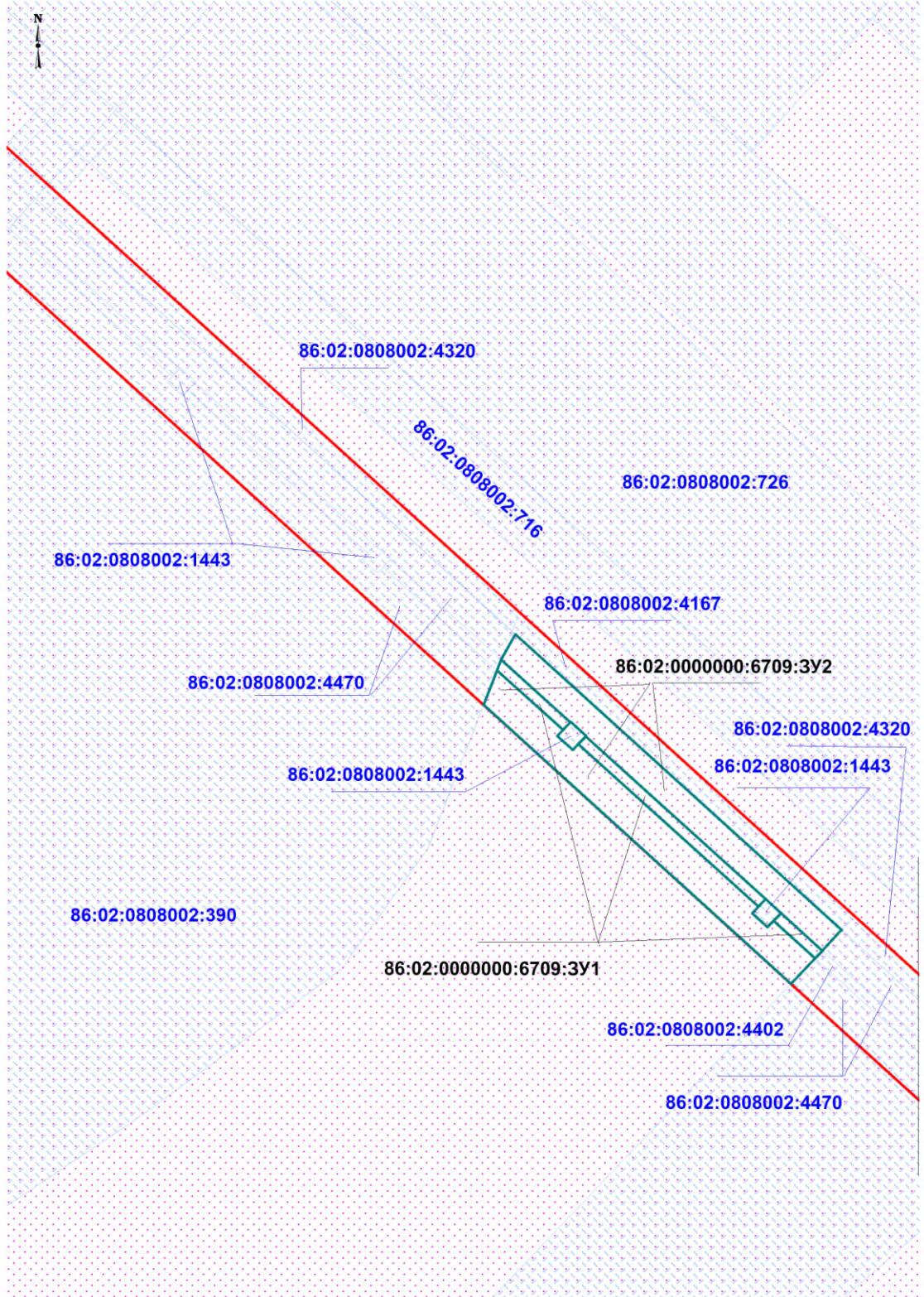

Линия совмещения с листом 2

| | | |
|--------------|----------------|--------------|
| Инв. № подл. | Подпись и дата | Взам. инв. № |
| | | |

| | | | | | |
|------|--------|------|--------|---------|------|
| Изм. | Кол.уч | Лист | № док. | Подпись | Дата |
| | | | | | |

1980616/1085Д-П-016.000.000

Лист

28

Формат А4

Чертеж межевания территории
Масштаб 1:1 000

Лист 4

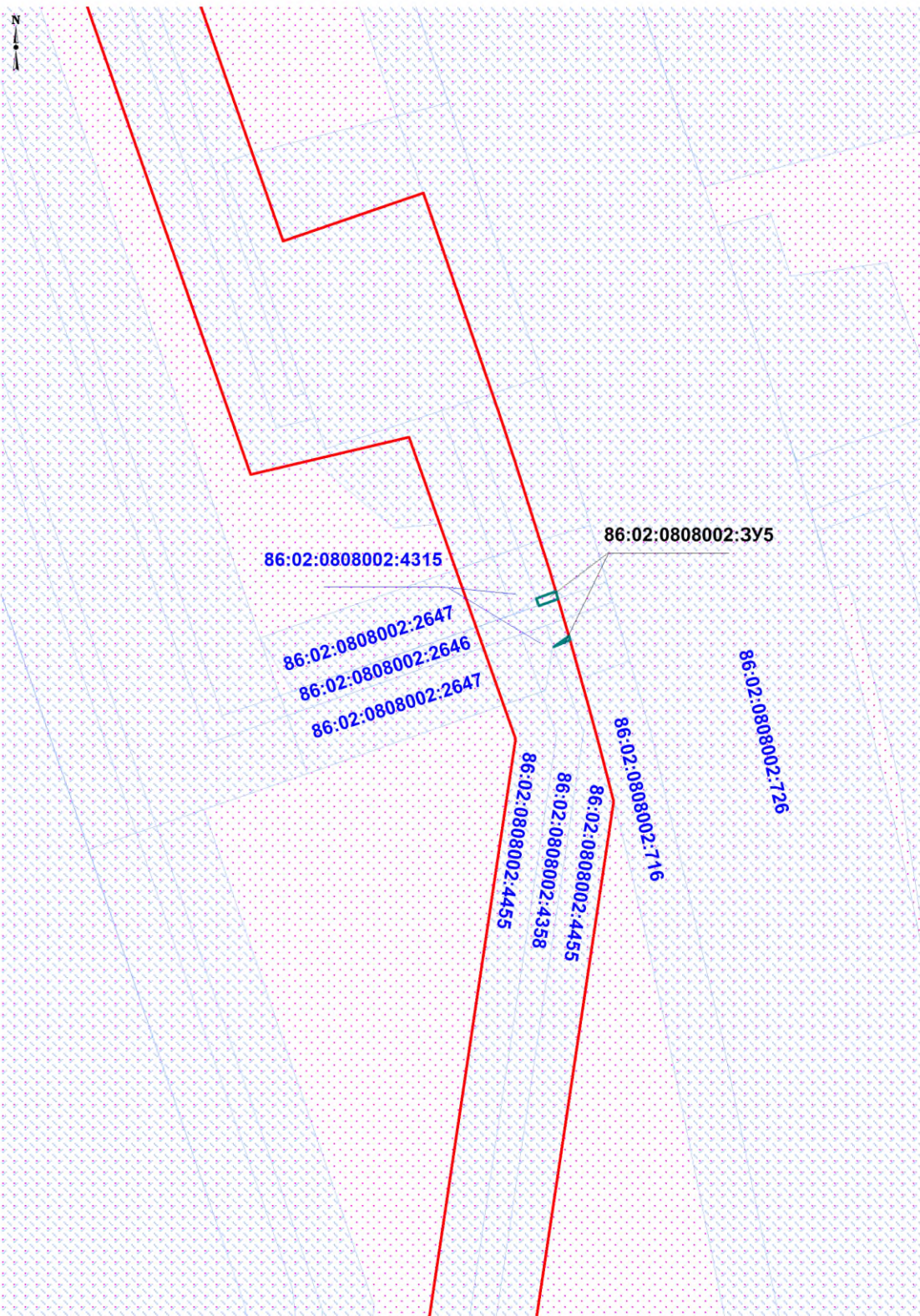

| | | |
|--------------|----------------|--------------|
| Инв. № подл. | Подпись и дата | Взам. инв. № |
| | | |

| | | | | | |
|------|--------|------|--------|---------|------|
| Изм. | Кол.уч | Лист | № док. | Подпись | Дата |
| | | | | | |

1980616/1085Д-П-016.000.000

Лист

29

Формат А4

Чертеж межевания территории
Масштаб 1:1 000

Лист 5

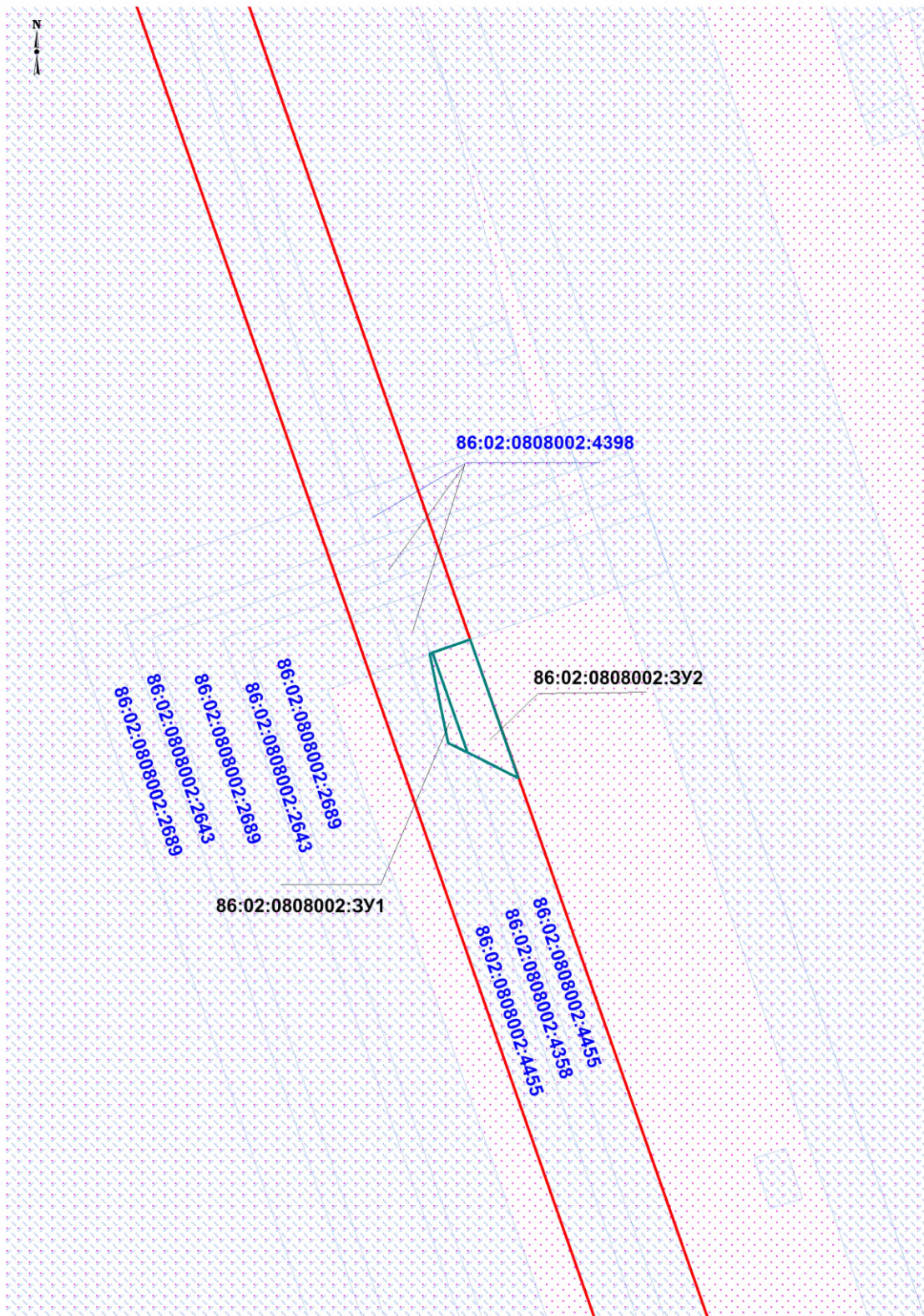

| | | |
|--------------|----------------|--------------|
| Инв. № подл. | Подпись и дата | Взам. инв. № |
| | | |

| | | | | | |
|------|--------|------|-------|---------|------|
| Изм. | Кол.уч | Лист | №док. | Подпись | Дата |
| | | | | | |

1980616/1085Д-П-016.000.000

Лист

30

Чертеж межевания территории
Масштаб 1:1 000

Лист 6

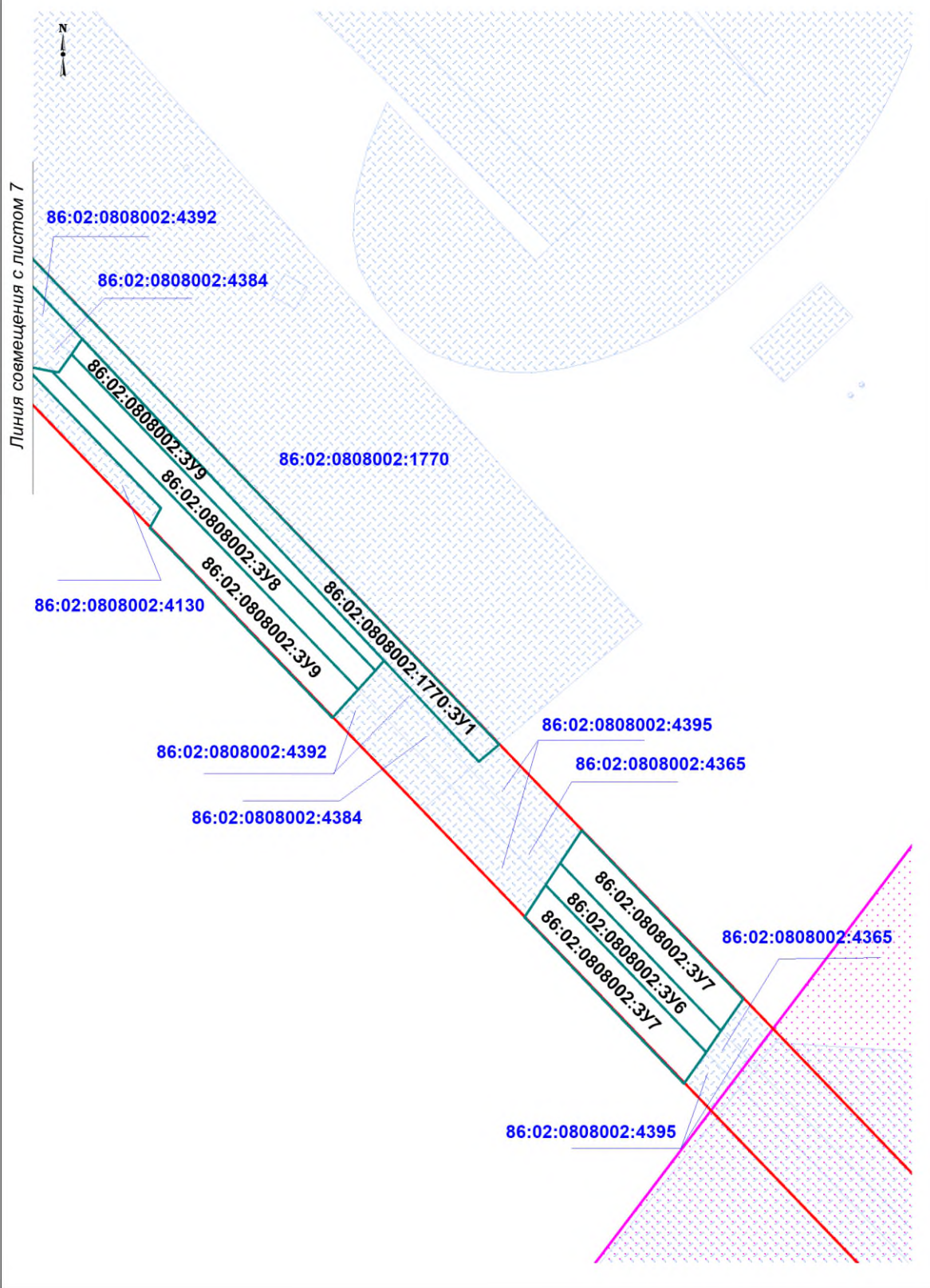

| | | |
|---------------|----------------|--------------|
| Инва. № подл. | Подпись и дата | Взам. инв. № |
| | | |

| | | | | | |
|------|--------|------|-------|---------|------|
| Изм. | Кол.уч | Лист | №док. | Подпись | Дата |
| | | | | | |

1980616/1085Д-П-016.000.000

Лист

31

Формат А4

Чертеж межевания территории
Масштаб 1:1 000

Лист 7

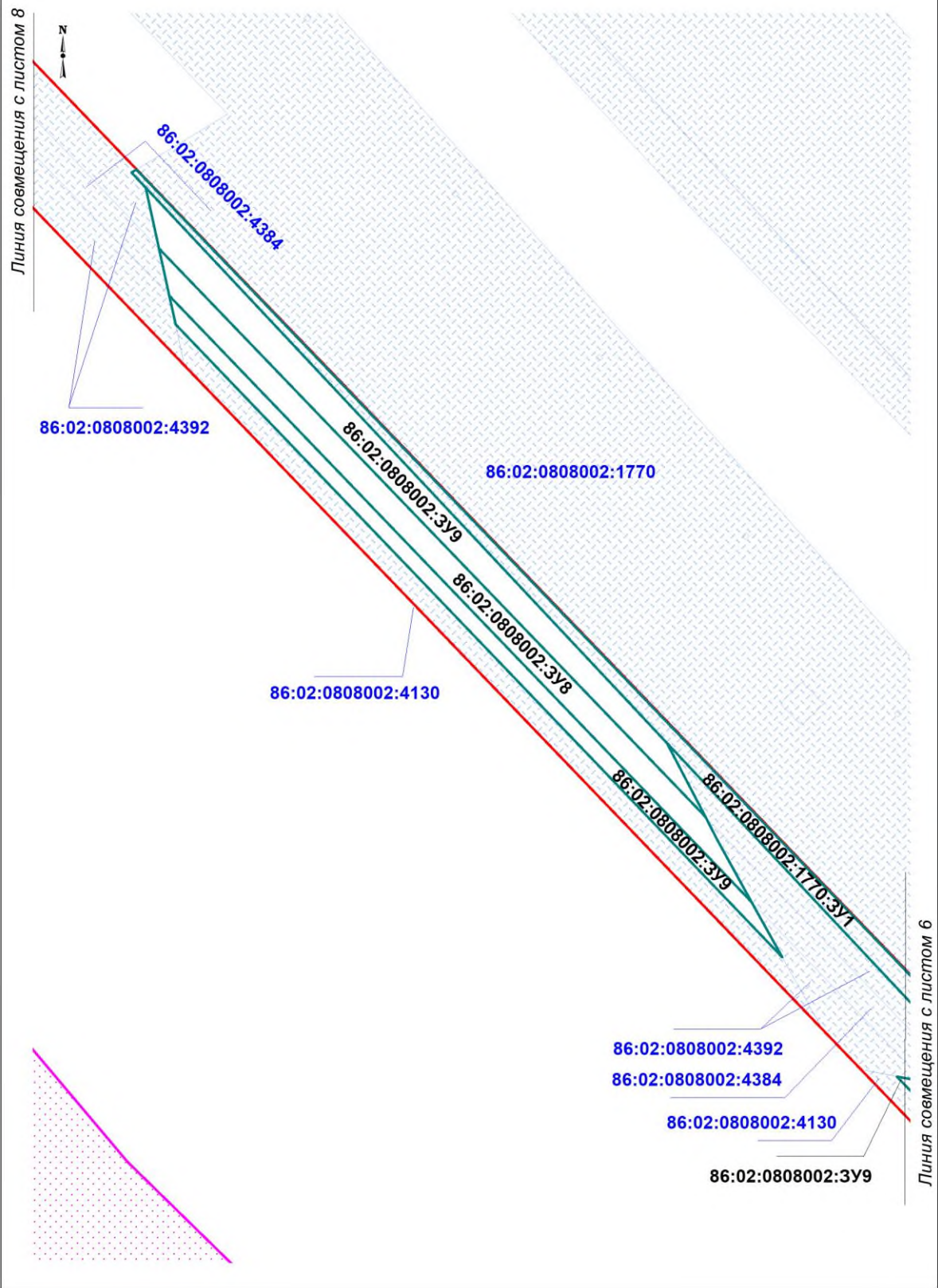

| | | |
|--------------|----------------|--------------|
| Инв. № подл. | Подпись и дата | Взам. инв. № |
| | | |

| | | | | | |
|------|--------|------|--------|---------|------|
| Изм. | Кол.уч | Лист | № док. | Подпись | Дата |
| | | | | | |

1980616/1085Д-П-016.000.000

Лист

32

Формат А4

Чертеж межевания территории
Масштаб 1:1 000

Лист 8

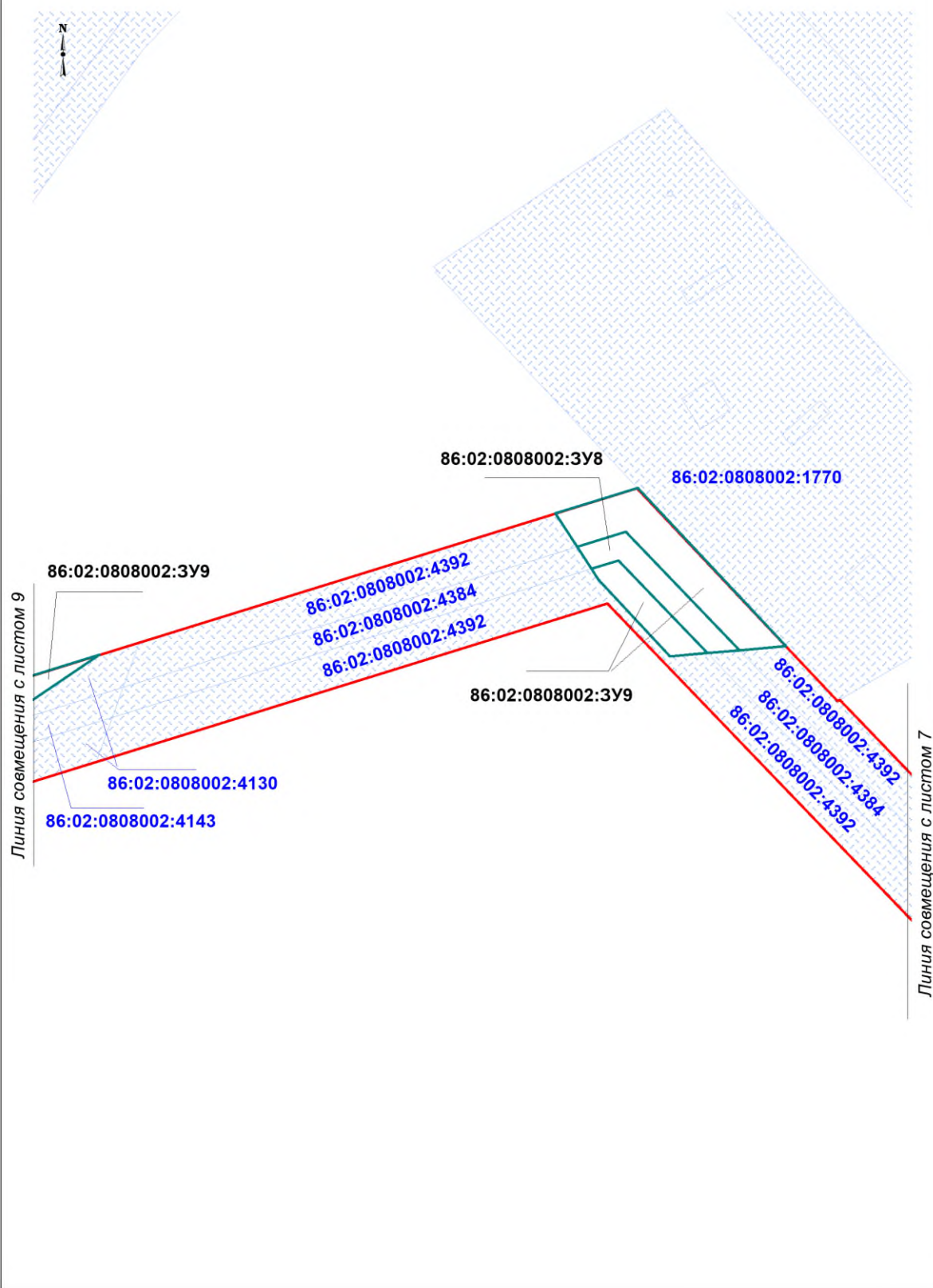

| | | |
|--------------|----------------|--------------|
| Инв. № подл. | Подпись и дата | Взам. инв. № |
| | | |

| | | | | | |
|------|--------|------|--------|---------|------|
| | | | | | |
| Изм. | Кол.уч | Лист | № док. | Подпись | Дата |

1980616/1085Д-П-016.000.000

Лист

33

Формат А4

Чертеж межевания территории
Масштаб 1:1 000

Лист 9

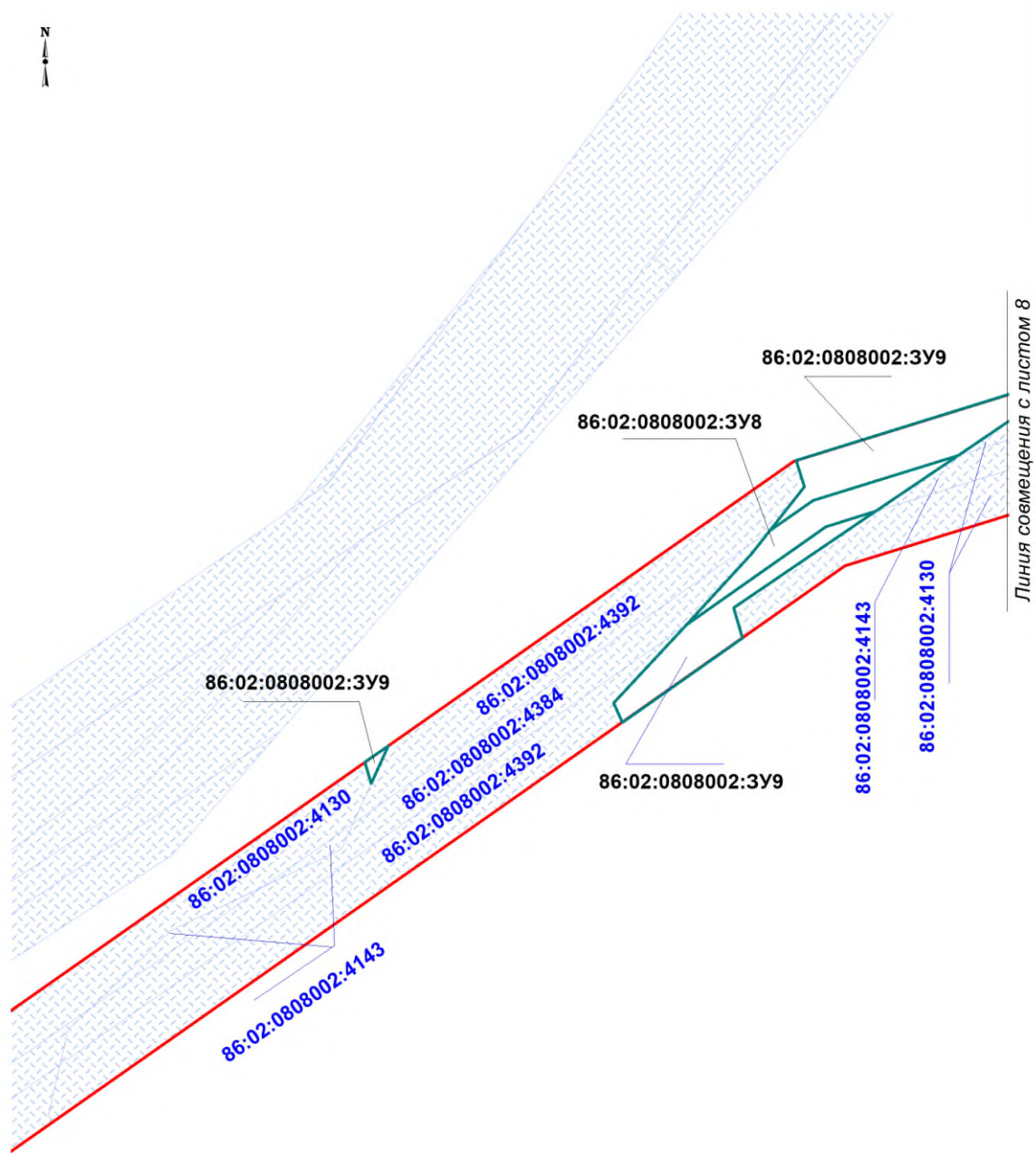

| | | |
|--------------|----------------|--------------|
| Инв. № подл. | Подпись и дата | Взам. инв. № |
| | | |

| | | | | | |
|------|--------|------|--------|---------|------|
| Изм. | Кол.уч | Лист | № док. | Подпись | Дата |
| | | | | | |

1980616/1085Д-П-016.000.000

Лист

34

Формат А4

Чертеж межевания территории
Масштаб 1:1 000

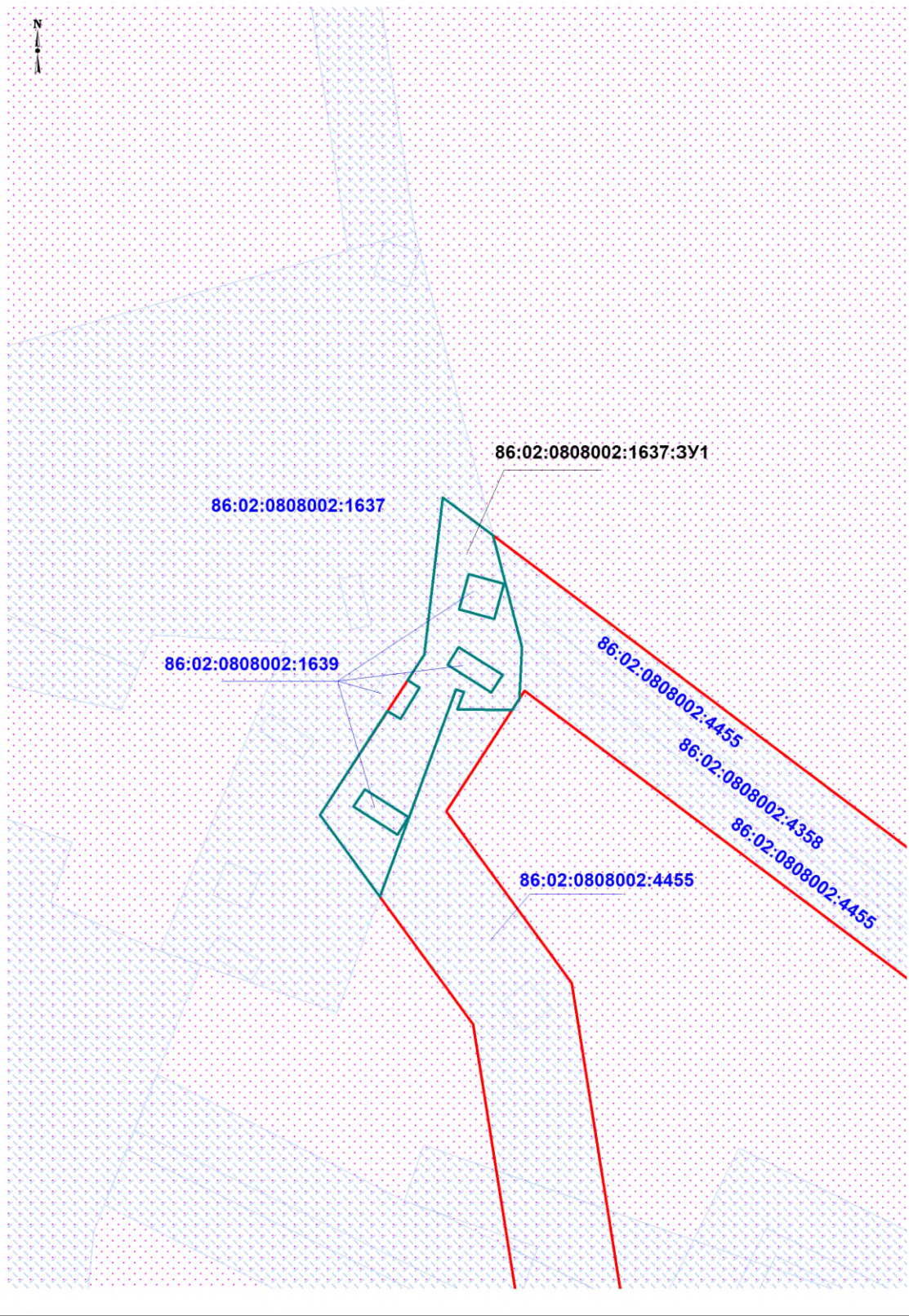

| | | |
|--------------|----------------|--------------|
| Инв. № подл. | Подпись и дата | Взам. инв. № |
| | | |

| | | | | | |
|------|--------|------|--------|---------|------|
| Изм. | Кол.уч | Лист | № док. | Подпись | Дата |
| | | | | | |

1980616/1085Д-П-016.000.000

Чертеж межевания территории
Масштаб 1:1 000

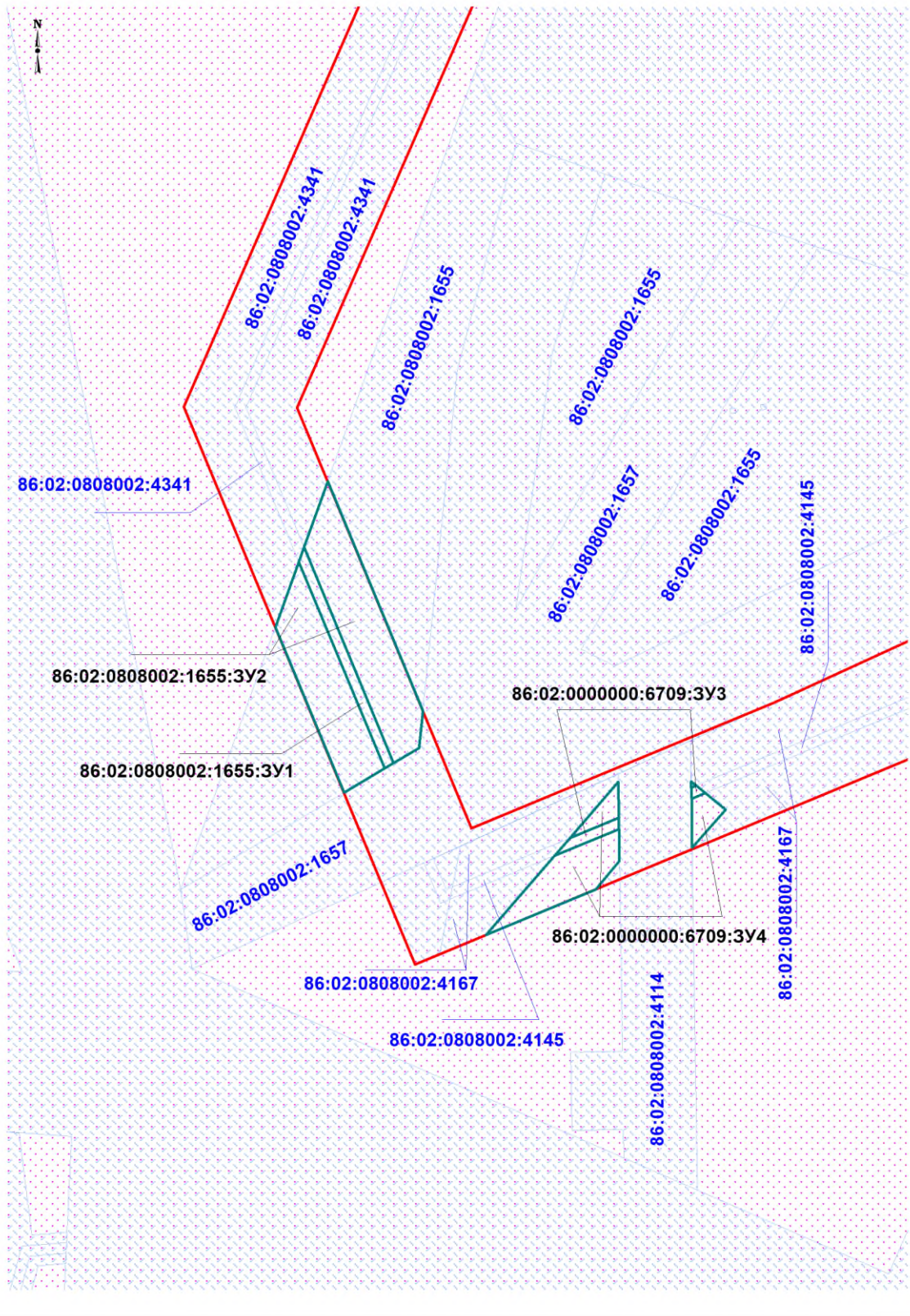

| | | |
|--------------|----------------|--------------|
| Инв. № подл. | Подпись и дата | Взам. инв. № |
| | | |

| | | | | | |
|------|--------|------|-------|---------|------|
| Изм. | Кол.уч | Лист | №док. | Подпись | Дата |
| | | | | | |

1980616/1085Д-П-016.000.000

Чертеж межевания территории
Масштаб 1:1 000

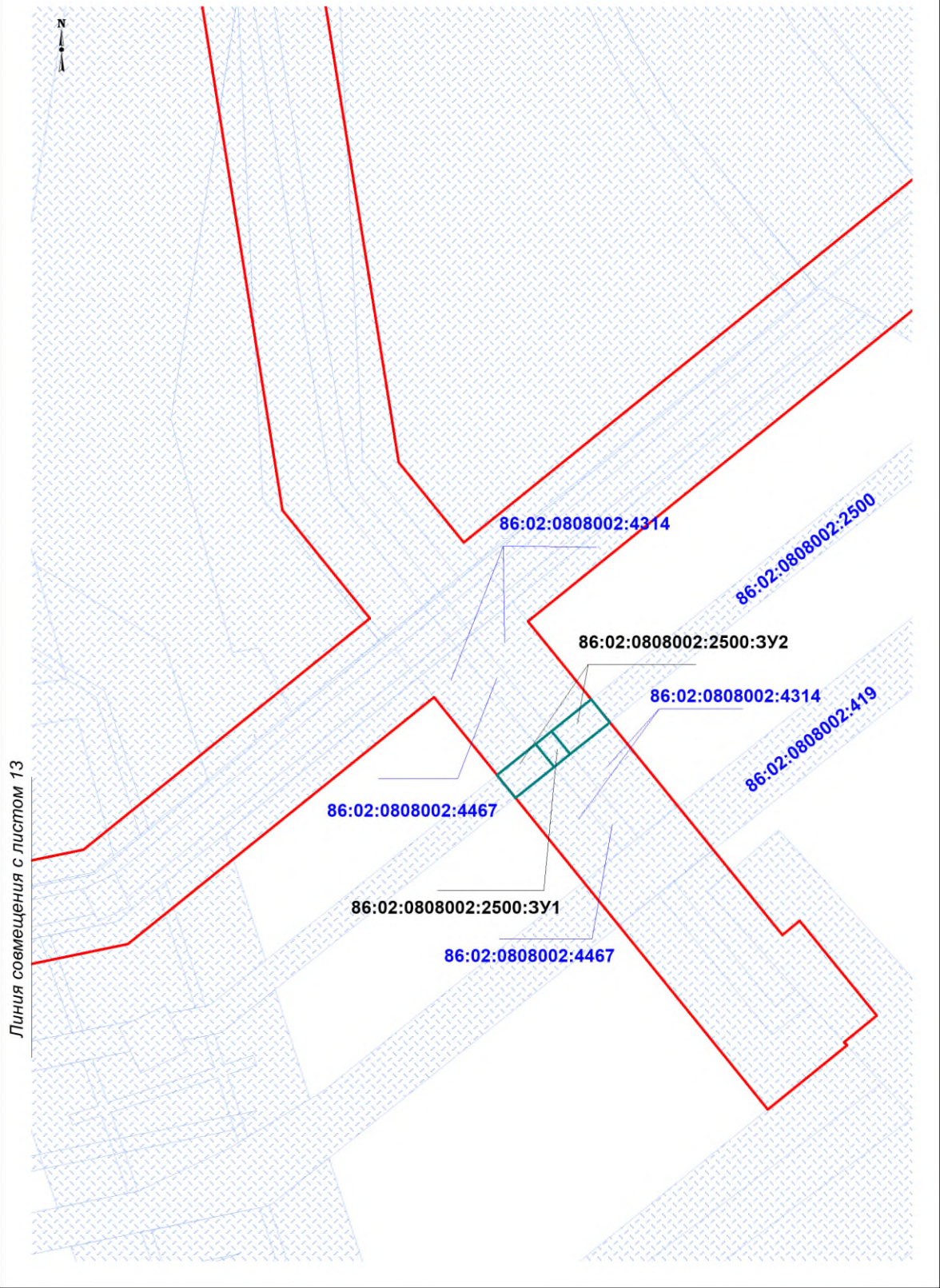

| | | |
|--------------|----------------|--------------|
| Инв. № подл. | Подпись и дата | Взам. инв. № |
| | | |

| | | | | | |
|------|--------|------|--------|---------|------|
| Изм. | Кол.уч | Лист | № док. | Подпись | Дата |
| | | | | | |

1980616/1085Д-П-016.000.000

Чертеж межевания территории
Масштаб 1:1 000

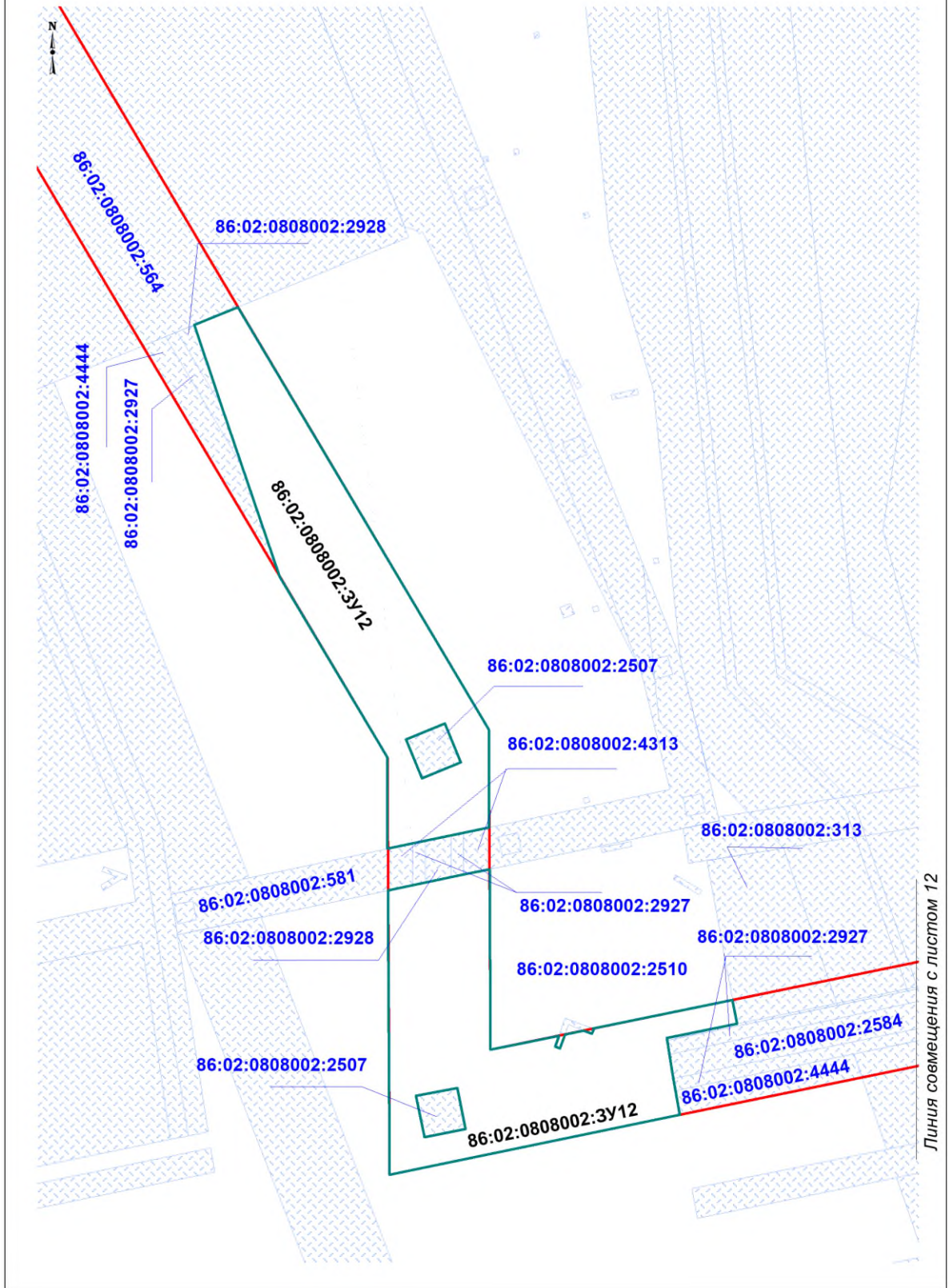

| | | |
|--------------|----------------|--------------|
| Инв. № подл. | Подпись и дата | Взам. инв. № |
| | | |

| | | | | | |
|------|--------|------|--------|---------|------|
| | | | | | |
| Изм. | Кол.уч | Лист | Подок. | Подпись | Дата |

1980616/1085Д-П-016.000.000

Чертеж межевания территории
Масштаб 1:1 000

Лист 14

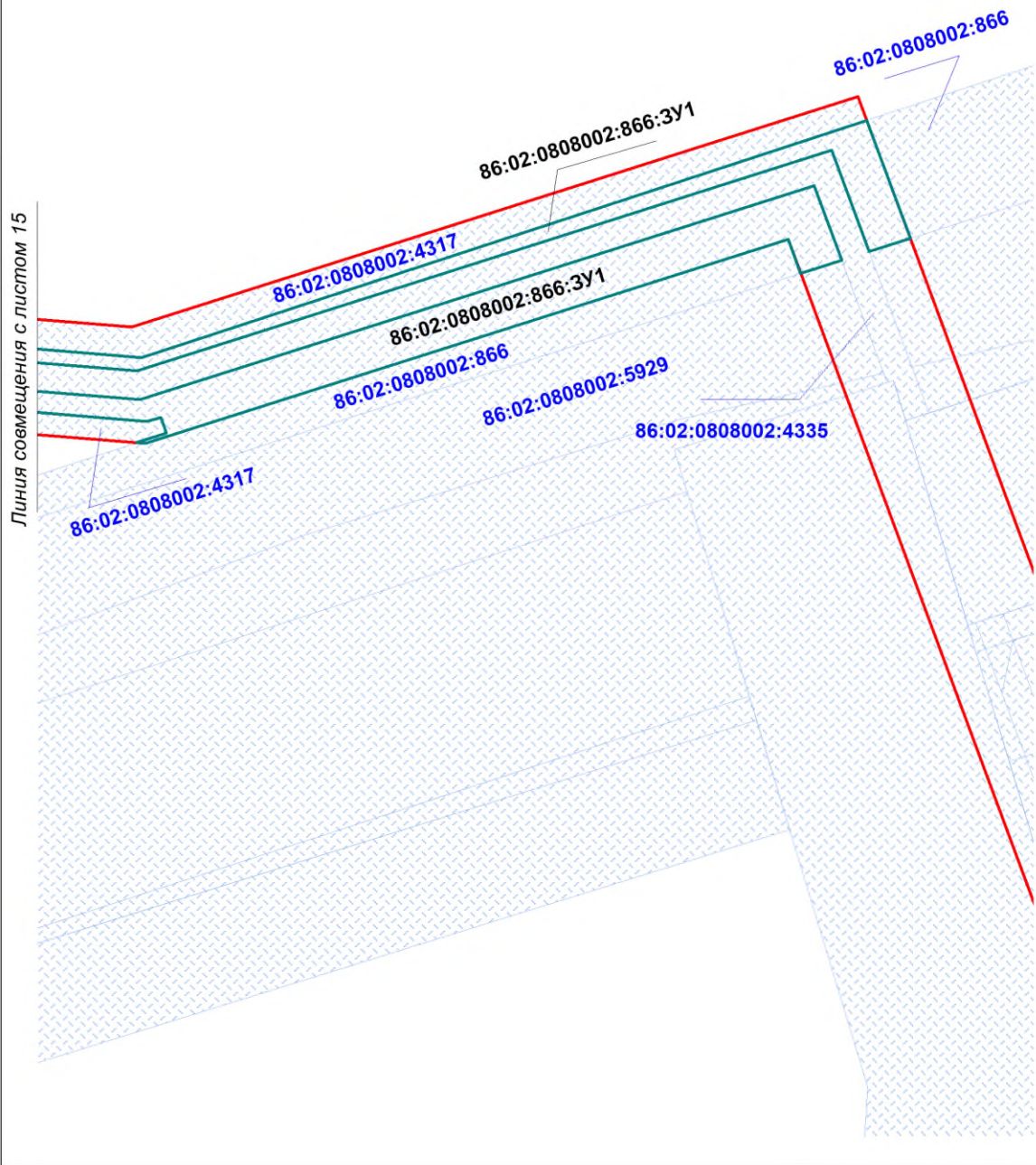

| | | |
|--------------|----------------|--------------|
| Инв. № подл. | Подпись и дата | Взам. инв. № |
| | | |

| | | | | | |
|------|--------|------|-------|---------|------|
| | | | | | |
| Изм. | Кол.уч | Лист | №док. | Подпись | Дата |

1980616/1085Д-П-016.000.000

Лист

39

Формат А4

Чертеж межевания территории
Масштаб 1:1 000

Лист 15

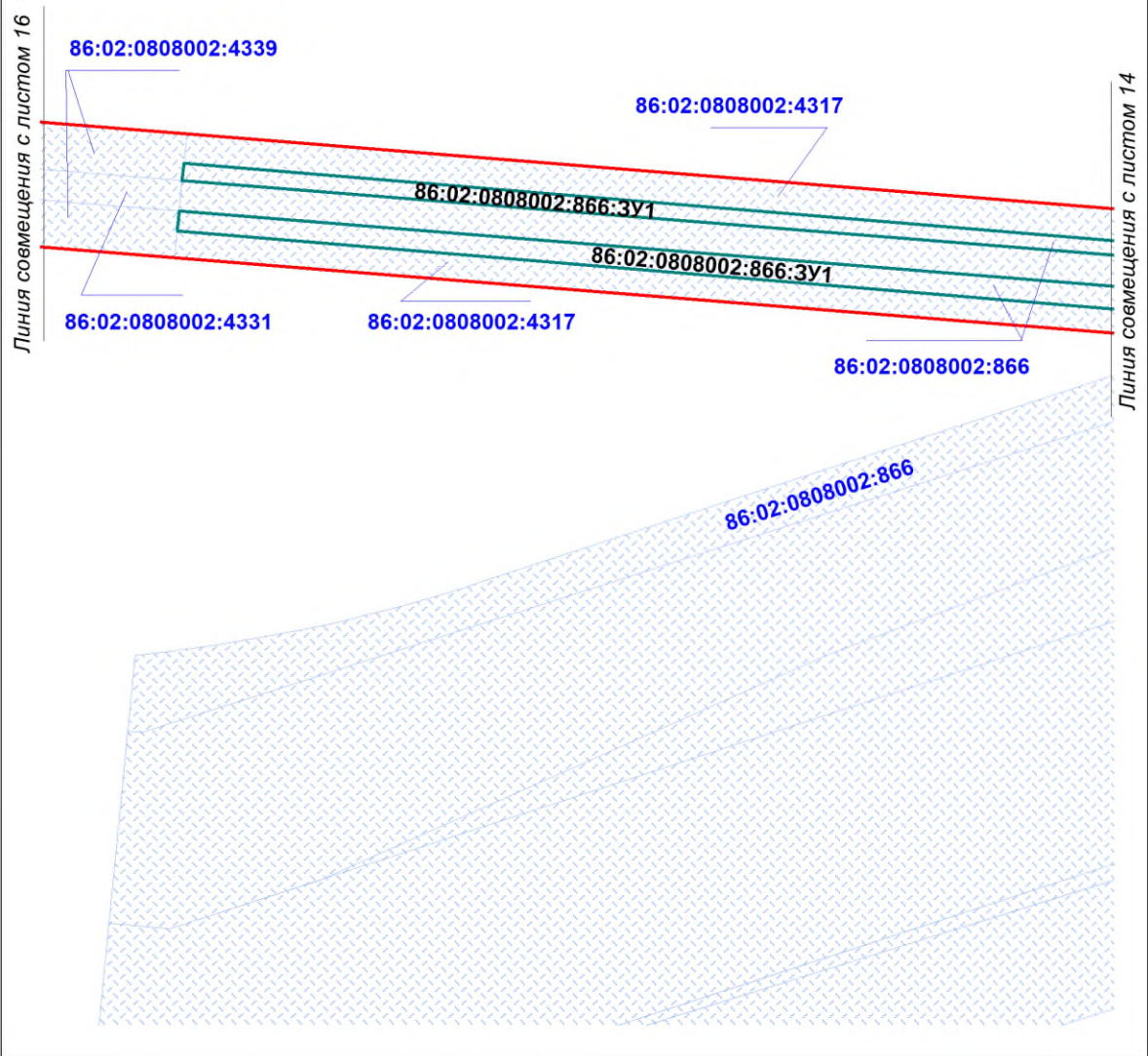

| | | |
|--------------|----------------|--------------|
| Инв. № подл. | Подпись и дата | Взам. инв. № |
| | | |

| | | | | | |
|------|--------|------|--------|---------|------|
| | | | | | |
| Изм. | Кол.уч | Лист | № док. | Подпись | Дата |

1980616/1085Д-П-016.000.000

Лист

40

Формат А4

Чертеж межевания территории
Масштаб 1:1 000

Лист 16

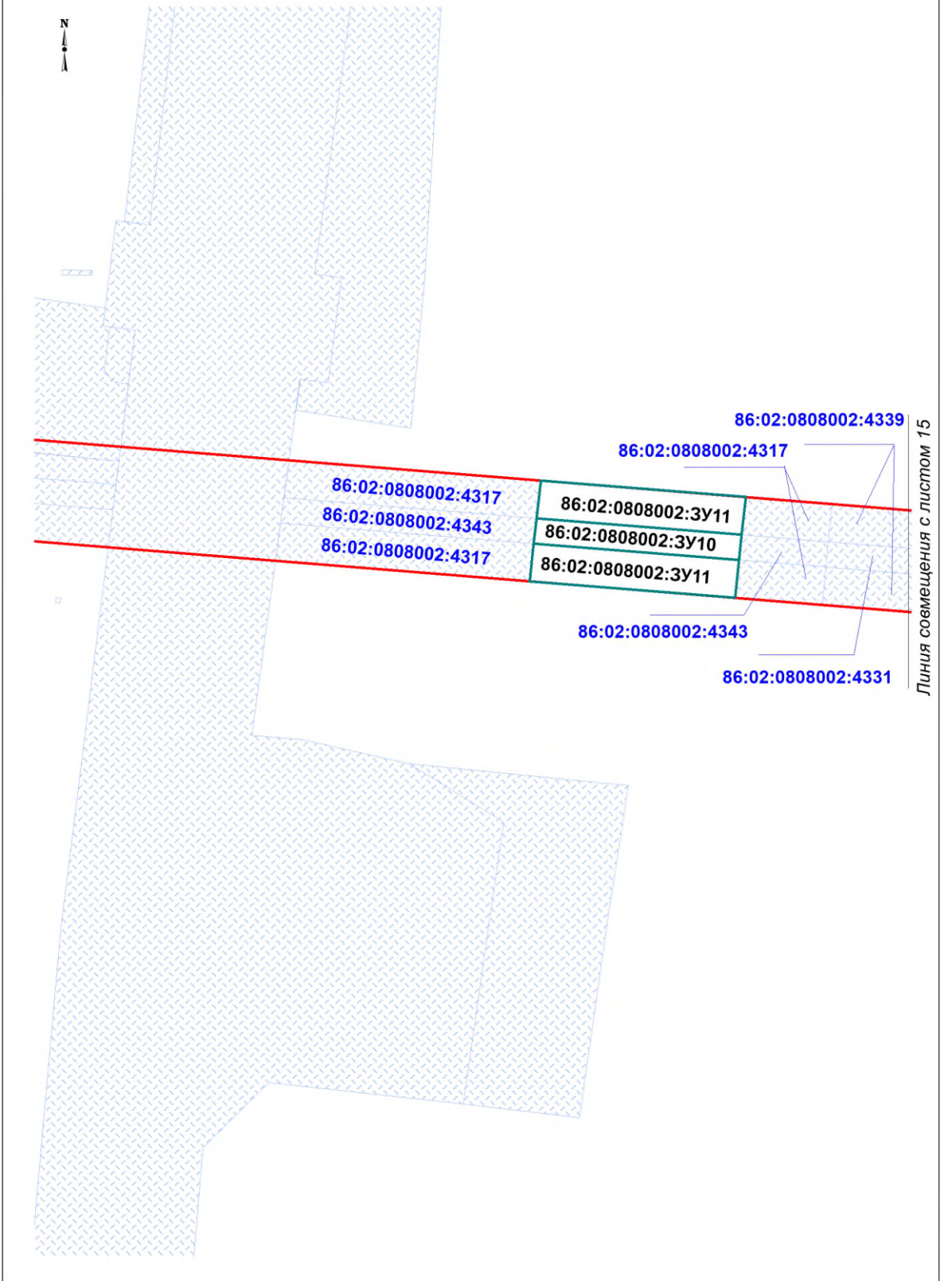

| | | |
|--------------|----------------|--------------|
| Инв. № подл. | Подпись и дата | Взам. инв. № |
| | | |

| | | | | | |
|------|--------|------|-------|---------|------|
| | | | | | |
| Изм. | Кол.уч | Лист | №док. | Подпись | Дата |

1980616/1085Д-П-016.000.000

Лист

41

Формат А4

Чертеж межевания территории
Масштаб 1:1 000

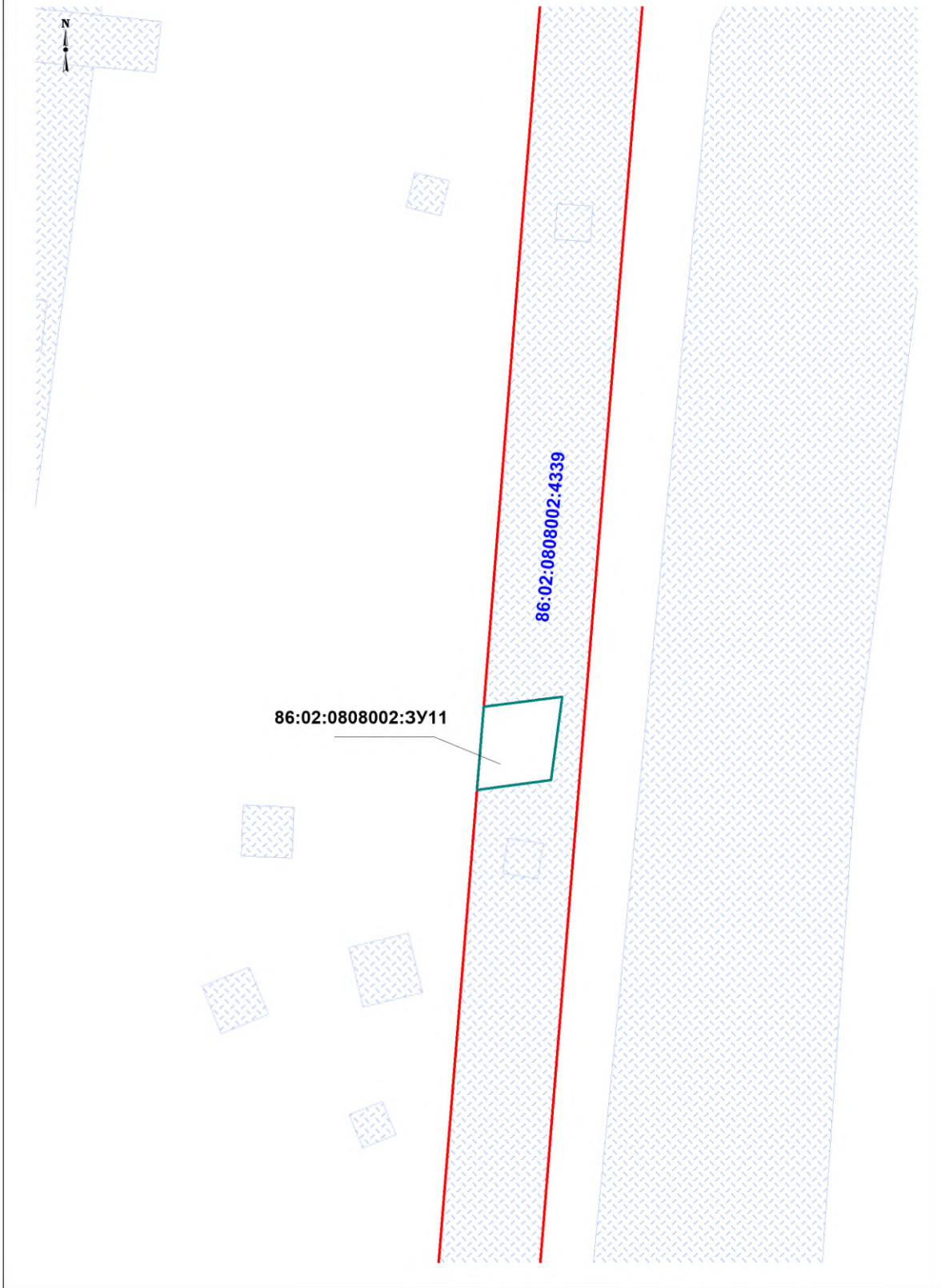

| | | |
|--------------|----------------|--------------|
| Инв. № подл. | Подпись и дата | Взам. инв. № |
| | | |

| | | | | | |
|------|--------|------|--------|---------|------|
| | | | | | |
| Изм. | Кол.уч | Лист | № док. | Подпись | Дата |

1980616/1085Д-П-016.000.000

Чертеж межевания территории
Масштаб 1:1 000

Лист 18

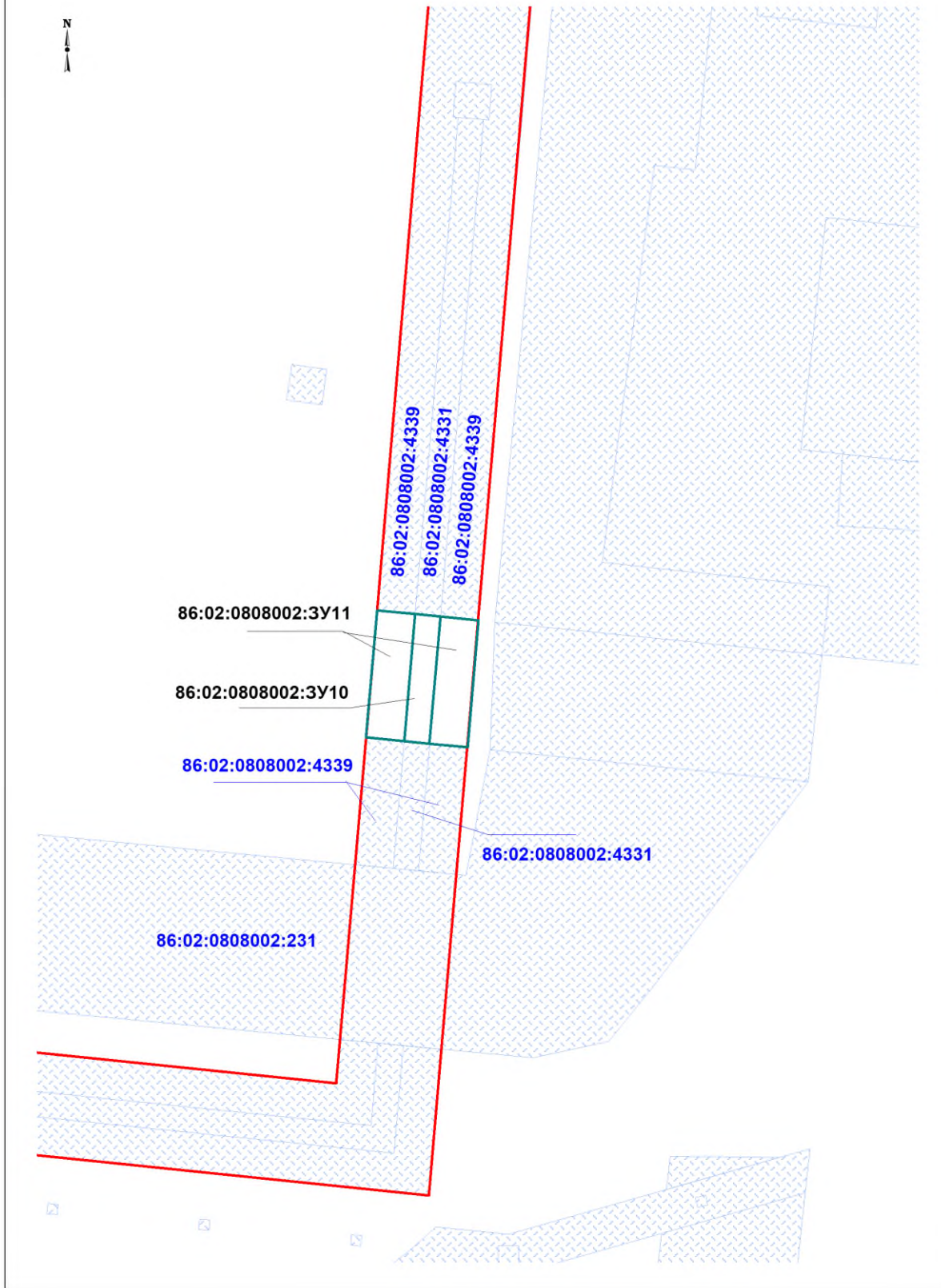

| | | |
|---------------|----------------|--------------|
| Инов. № подл. | Подпись и дата | Взам. инв. № |
| | | |

| | | | | | |
|------|--------|------|--------|---------|------|
| Изм. | Кол.уч | Лист | № док. | Подпись | Дата |
| | | | | | |

1980616/1085Д-П-016.000.000

Лист

43

Формат А4

Перечень нормативно-технической документации

Кодекс РФ от 25 октября 2001 г. № 136-ФЗ «Земельный кодекс Российской Федерации».

Градостроительный кодекс Российской Федерации от 2 декабря 2004г. № 190-ФЗ;
Водный Кодекс Российской Федерации от 03 июня 2006г №74-ФЗ.

Лесной Кодекс Российской Федерации от 04 декабря 2016г № 200-ФЗ.

Федеральный закон Российской Федерации от 10 января 2002 г. № 7-ФЗ «Об охране окружающей среды».

Федеральный закон Российской Федерации от 14 марта 1995 г. № 33-ФЗ «Об особо охраняемых природных территориях».

Федеральный закон Российской Федерации от 25 июня 2002 г. № 73-ФЗ «Об объектах культурного наследия (памятниках истории и культуры) народов Российской Федерации».

Федеральный закон от 21 декабря 1994 г №69-ФЗ «О пожарной безопасности».

Федеральный закон от 21 июля 1997г №116-ФЗ «О промышленной безопасности опасных производственных объектов».

Федеральный Закон от 22 июля 2008г. № 123-ФЗ Технический регламент о требованиях пожарной безопасности.

Федеральный закон от 30 декабря 2009 года № 384-ФЗ Технический регламент о безопасности зданий и сооружений.

Федеральный закон от 12.02.1998 № 28-ФЗ «О гражданской обороне».

Федеральный закон от 21.12.1994 № 68-ФЗ «О защите населения от чрезвычайных ситуаций природного и техногенного характера».

Положение о составе разделов проектной документации и требованиях к их содержанию, утвержденное постановлением Правительства Российской Федерации от 16 февраля 2008г. №87;

Федеральные нормы и правила в области промышленной безопасности «Правила безопасности в нефтяной и газовой промышленности»;

Правила противопожарного режима в Российской Федерации, утвержденные постановлением Правительства Российской Федерации от 25 апреля 2012г. №390.

Постановление Правительства РФ от 12 мая 2017 г. №564 «Об утверждении Положения о составе и содержании документации по планировке территории, предусматривающих размещение одного или нескольких линейных объектов».

| | | | | | | | | | | |
|--------------|----------------|--------------|------|--------|------|-------|---------|------|-----------------------------|------|
| Инв. № подл. | Подпись и дата | Взам. инв. № | | | | | | | 1980616/1085Д-П-016.000.000 | Лист |
| | | | | | | | | | | 44 |
| | | | Изм. | Кол.уч | Лист | №док. | Подпись | Дата | | |